

Mar de Ontígola

Observatorio del Patrimonio



Grado de amenaza / riesgo / peligro del bien:

- Preocupante

ENLACE/s a los temas tratados en MCyP relacionados con el bien descrito en esta ficha:

- [Alertas patrimonio en peligro inminente, destruido o derribado](#)
- [Patrimonio industrial](#)

Propietario y/o responsable del bien:

En proceso de reversión por parte del Ayto. de Aranjuez para que sea de titularidad estatal

Protección del bien:

- [Reserva Natural según el Decreto 68/1994, de 30 de junio, de la Comunidad de Madrid](#)
- Elemento singular según del P.G.O.U. de Aranjuez de 1996
- Paisaje Cultural de la Humanidad en 2001

Descripción del bien:

El llamado Mar de Ontígola es un embalse situado a 2 km del Palacio Real de Aranjuez [...] en un pequeño valle de fondo plano excavado por la erosión a 554 m de altura en el borde de una alcarria compuesta por margas yesíferas del Mioceno.

[...]

Por desgracia, en la actualidad apenas puede verse nada de esta muralla que fue la primera presa de gravedad con contrafuertes de la Edad Moderna y una de las primeras de terraplén, y durante mucho tiempo la de mayor volumen de agua embalsada, pero que en en la actualidad aparece enterrada hasta media altura y cubierta por una espesísima vegetación de la que apenas asoman algunos estribos semiarruinados y el doble andén superior; aunque todavía funciona la sencilla compuerta manual de desagüe de fondo y el aliviadero de vertido libre, tomado por un machón central de piedra que divide las dos bocas cuadradas de desagüe y sobre el que descansan directamente las losas del pavimento; habiendo desaparecido los pretilos de coronación y el templete barroco que protegía el mecanismo de la compuerta y que todavla asomaba del vaso en algunas fotos de los años cincuenta del pasado siglo.

[...]

[...] al propio dique, obra clave en la historia de la ingeniería hidráulica española, que en palabras de Jose Luis Sancho ha llegado "a un punto extremo de degradación, con pérdida masiva de los elementos de sillería"; siendo tan grande el abandono que en 1996 se desbordó por coronación, y aunque la riada no tuvo consecuencias, desde entonces se limpian regularmente los aliviaderos, previéndose incluso construir alguno nuevo; aunque casi todas las inversiones proceden de la Consejería de Medio Ambiente y consecuentemente se destinan al sostenimiento de su flora y fauna.

Fuente: [Guía de la Arquitectura y Desarrollo Urbano de la Comunidad de Madrid. Tomo IX](#)

Estado actual del bien / acciones / estado legal / convenios / etc ...:

En proceso de grave deterioro progresivo. El embalse de encuentra casi colmatado de sedimentos e invadido por el carrizo. El dique es apenas visible bajo la maleza y se encuentra en muy mal estado. Los aliviaderos no están preparados para un aluvión.

Observaciones:

Enlaces relacionados:

- **Descarga (PDF):** [Guía de la Arquitectura y Desarrollo Urbano de la Comunidad de Madrid. Tomo IX](#)
- **Wikipedia:** [Reserva del Regajal-Mar de Ontígola](#)
- [Declaración de Reserva Natural según el Decreto 68/1994, de 30 de junio, de la Comunidad de Madrid](#)
- [Nadie quiere hacerse cargo del Mar de Ontígola de Aranjuez](#) (El Diario - 01/02/2020)
- [El pequeño 'mar' de Madrid que agoniza por una pelea burocrática](#) (El País - 28/04/2018)
- [Un incendio en el mar de Ontígola de Aranjuez deja 3,5 hectáreas de pasto calcinadas](#) (El País - 20/02/2018)
- [Un incendio en el mar de Ontígola de Aranjuez deja 3,5 hectáreas de pasto calcinadas](#) (Europa Press - 19/02/2018)
- [Más de tres hectáreas del mar de Ontígola, arrasadas por un incendio forestal](#) (Madridiario - 19/02/2018)

Archivos adjuntos:

Adjunto

Tamaño

 [Guía de la Arquitectura y Desarrollo Urbano de la Comunidad de Madrid. Tomo IX](#) 3.09 MB

Ubicación del bien:

Mar de Ontógola Aranjuez , 40° 1' 7.4532" N, 3° 35' 53.9088" W

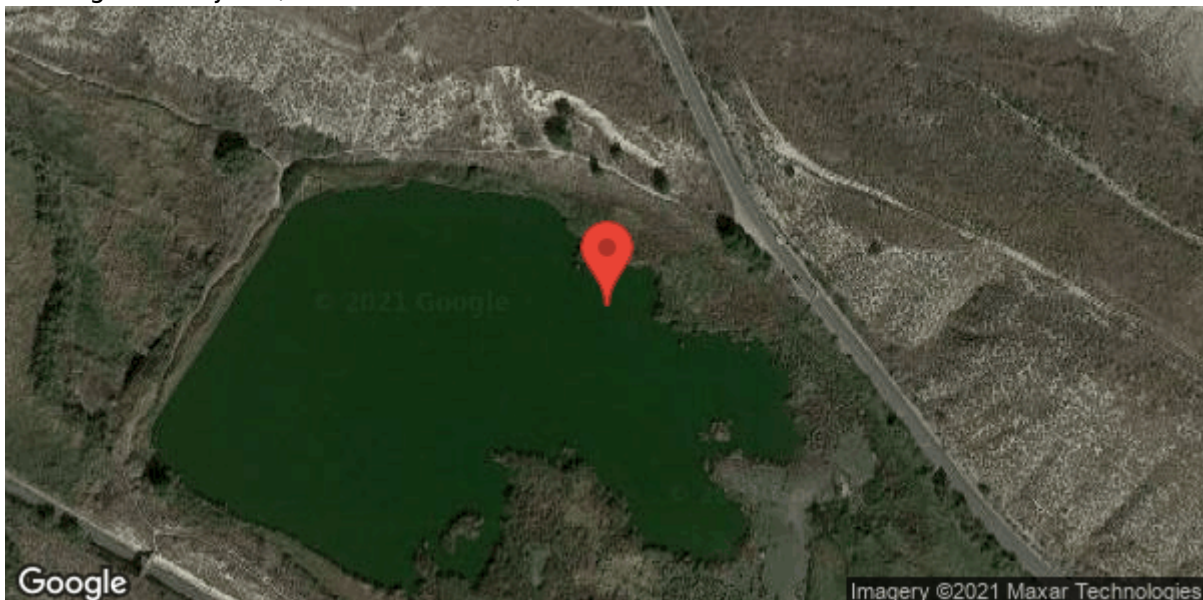

URL de origen: <https://madridciudadaniaypatrimonio.org/observatorio/mar-de-ontigola>