



**Asociación en defensa del
Patrimonio Histórico, Artístico,
Cultural, Social y Natural de la
Comunidad de Madrid**

Picadero cubierto



Grado de amenaza / riesgo / peligro del bien:

- Preocupante

ENLACE/s a los temas tratados en MCyP relacionados con el bien descrito en esta ficha:

- [Edificios militares](#)
- [Cuarteles de Campamento](#)

Propietario y/o responsable del bien:

Ministerio de Defensa

Protección del bien:

En septiembre de 2006 varía su [catalogación en el PGOUM del 97](#), mediante un [Plan Especial en 2006 \(APR 10.02\)](#) del Ayuntamiento de Madrid, pasando a Edificios de Nivel 3 Ambiental

1.-OBJETIVOS:

Revisar, completar y ajustar el actual catálogo de Elementos Protegidos, a la vista del desarrollo del APR 10.02 "Instalaciones Militares de Campamento" proponiéndose para su aprobación las siguientes catalogaciones:

- CATALOGO DE EDIFICIOS.

EDIFICIO	NUMERO CATALOGO	CATALOGACION ACTUAL	CATALOGACION PROPUESTA
Edificio Mando P. de Experiencias	30914	Singular	Sin catalogar
Torre de Tiro P. de Experiencias	30920	Parcial	Singular
Capilla	30914	Singular	Sin catalogar
Cuartel Alfonso XIII Edificio Central	30904	Estructural	Estructural
Cuartel Alfonso XIII Edificio Izquierda	30904	Estructural	Volumétrico
Cuartel Alfonso XIII Edificio Derecha	30904	Estructural	Volumétrico
Centro Técnico Intendencia	30917	Parcial	Sin catalogar
Pabellón Muñoz Grandes	30908	Parcial	Volumétrico
Almacén cuartel Muñoz Grandes	30908	Parcial	Sin catalogar
Pabellones Estación Militar Campamento	30912	Integral	Estructural
Picadero Cubierto		Sin catalogar	Ambiental

Descripción del bien:

Sin información adicional



Estado actual del bien / acciones / estado legal / convenios / etc ...:

Desconocido

Observaciones:

Fichas del Observatorio de los Cuarteles de Campamento:

- **Ficha del Observatorio:** [Torre de Tiro del Polígono de Experiencias](#)
 - **Descarga (PDF):** [FICHA PGOUM 1997: Torre de Tiro del Polígono de Experiencias](#)
 - **Descarga (PDF):** [FICHA PGOUM 1997: Jardines Protegidos: Torre de Tiro del Polígono de Experiencias](#)
 - **Descarga (PDF):** [FICHA PGOUM 1997: Edificios Protegidos: Torre de Tiro del Polígono de Experiencias](#)
- **Ficha del Observatorio:** [Pabellón Muñoz Grandes de los Cuarteles de Campamento](#)
 - **Descarga (PDF):** [FICHA PGOUM 1997: Pabellón Muñoz Grandes](#)
- **Ficha del Observatorio:** [Pabellones de la Estación Militar de Campamento](#)
 - **Descarga (PDF):** [FICHA PGOUM 1997: Jardines de los Pabellones de la Estación Militar](#)
 - **Descarga (PDF):** [FICHA PGOUM 1997: Pabellones de la Estación Militar de Campamento](#)
- **Ficha del Observatorio:** [Edificio de Mando del Polígono de Experiencias](#)
- **Ficha del Observatorio:** [Iglesia / Capilla neomudéjar de los Cuarteles de Campamento](#)
- **Ficha del Observatorio:** [Cuartel Alfonso XII](#)
 - **Descarga (PDF):** [FICHA PGOUM 1997: Cuartel Alfonso XIII. Edificio principal](#)
 - **Descarga (PDF):** [FICHA PGOUM 1997: Cuartel Alfonso XIII. Edificio izquierdo](#)
 - **Descarga (PDF):** [FICHA PGOUM 1997: Cuartel Alfonso XIII. Edificio derecho](#)
- **Ficha del Observatorio:** [Centro Técnico de Intendencia](#)
- **Ficha del Observatorio:** [Picadero cubierto](#)

- **Ficha del Observatorio:** [Almacén \(Cuartel Muñoz Grandes\)](#)

Fichas del PGOUM 1997:

- **Descarga (PDF):** [Plan Parcial para la Reforma Interior del APR 10.02: "Instalaciones Militares de Campamento"](#)
- **Descarga (PDF):** [ANEXO: Modificación del Catálogo de Elementos Protegidos I](#)
- **Descarga (PDF):** [ANEXO: Modificación del Catálogo de Elementos Protegidos II](#)
- **Descarga (PDF):** [ANEXO: Reportaje fotográfico de las instalaciones Militares de Campamento I](#)
- **Descarga (PDF):** [ANEXO: Reportaje fotográfico de las instalaciones Militares de Campamento II](#)
- **Descarga (PDF):** [ANEXO: Reportaje fotográfico de las instalaciones Militares de Campamento III](#)
- **Descarga (PDF):** [ANEXO: Reportaje fotográfico de las instalaciones Militares de Campamento IV](#)
- **Descarga (PDF):** [Catálogo de Elementos Protegidos](#)
- **Descarga (PDF):** [Fichas del Catálogo de Elementos Protegidos](#)
- **Descarga (PDF):** [Fichas de Análisis de la Edificación](#)
- **Descarga (PDF):** [Fichas del Catálogo de Parques Históricos y Jardines de Interés, y Catálogo de Arbolado Singular I](#)
- **Descarga (PDF):** [Fichas del catálogo de Parques Históricos y Jardines de Interés, y Catálogo de Arbolado Singular II](#)

Ubicación del bien:

Paseo de Extremadura, 447a

Madrid , 40° 23' 11.2488" N, 3° 46' 41.5524" W

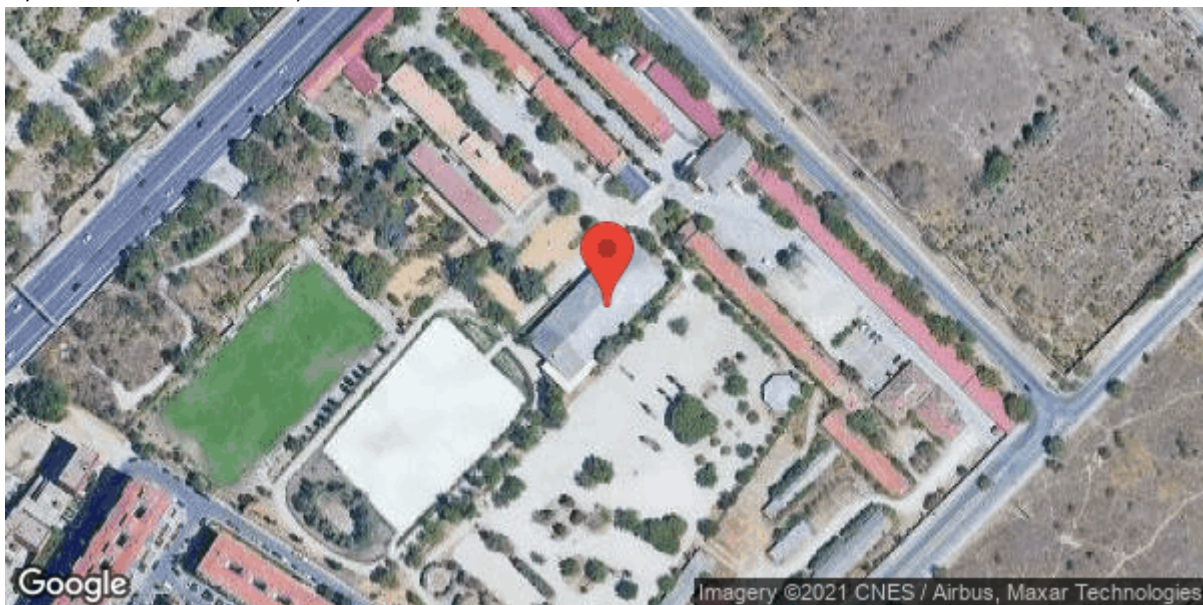

URL de origen: <https://madridciudadaniaypatrimonio.org/observatorio/picadero-cubierto>