

## Paseo de la Fuente del Cura

### Observatorio del Patrimonio



### **Grado de amenaza / riesgo / peligro del bien:**

- Urgente

### **Propietario y/o responsable del bien:**

Ayuntamiento de Miraflores de la Sierra

### **Protección del bien:**

Sin protección

## Descripción del bien:

Camino histórico y vía urbana encuadrada en un paisaje natural sobresaliente y acceso emblemático (por sus valores naturales y culturales) al Parque Nacional de la Sierra de Guadarrama. Amenazado por un proyecto de "recuperación" de la Comunidad de Madrid que no tiene en cuenta estos valores e introduce una estética urbana impropia del entorno de un espacio protegido y una amenaza para la contemplación de los cielos nocturnos. Se ha elevado a la administración regional una petición (en la que participa Madrid Ciudadanía y Patrimonio) para que el proyecto sea reformado

**Descarga (PDF):** [DENUNCIA: Intervención en camino de la Fuente del Cura, Miraflores](#)

## Estado actual del bien / acciones / estado legal / convenios / etc ...:

Camino histórico y vía urbana con un aceptable grado de integración con el paisaje sobresaliente que lo enmarca. Uno de los accesos más simbólicos al Parque Nacional de la Sierra de Guadarrama

## Archivos adjuntos:

Adjunto	Tamaño
 <a href="#">doc-1403_-_paseo_de_la_fuente_del_cura_miraflores_de_la_sierra.pdf</a>	412.33 KB

## Ubicación del bien:

Paseo de la Fuente del Cura Miraflores de la Sierra , 40° 48' 48.4668" N, 3° 46' 42.6252" W

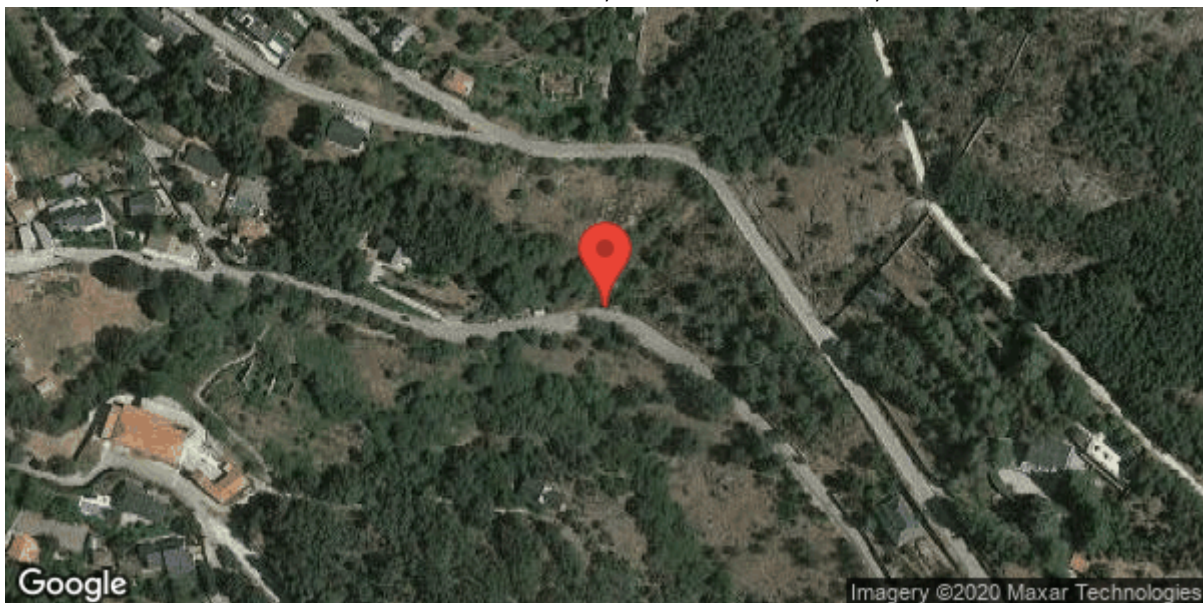

**URL de origen:** <https://madridciudadaniaypatrimonio.org/observatorio/paseo-de-la-fuente-del-cura>