

MEMORIA REF. DE CONSERUCCION DE UN COLEGIO ALEMAN DE NUEVA PLANTA EN MADRID



45-98-8
Inv. 728
Serrano 214 ch
Concha Espina

Con fecha 1-3-57 encargó el Ministerio de Hacienda de la Republica Federal Alemana a la Oficina Federal de Construcciones, de llevar a cabo el anteproyecto de un Colegio Alemán en Madrid.

Fueron aprobados previamente todas las necesidades del Programa por las Autoridades competentes.

A base de estos datos se planeó el proyecto y fué tenida en cuenta la actual Junta del Colegio Alemán en Madrid.

El terreno donde se piensa construir fué adquirido ya con anterioridad y está situado en la zona Nordeste de la Ciudad, en la llamada Colonia del Viso, con fachada a las calles de Serrano, Concha Espina y Rodríguez Marín. La calle de Serrano está urbanizada y es de tráfico intenso. La Avenida de Concha Espina es en cambio tranquila, y actualmente está pendiente de solera y firme de empedrado. La calle de Rodríguez Marín es estrecha, totalmente afirmada, y de trafico muy exiguo.

La edificación colindante esta formada por viviendas de tipo unifamiliar, y edificación colectiva de poca altura. La medianería posterior da en parte a un convento-asilo.

E
El solar está bien comunicado, ya que pasan por delante de él en Serrano, tres líneas de autobuses, dos de tranvías y una de trolebuses.

P
Para el Proyecto se han tenido en cuenta plenamente las ordenanzas Municipales de la zona (Ordenanza 14A).

El terreno tiene aproximadamente una forma triangular, con una superficie de 10.220 m/2. La linea de fachada suma en total unos 302 M/I.

El firme es bueno; consta de arena compacta seca y se puede cargar con 3 kg/cm2. No hay aguas subterráneas de ninguna clase.

El terreno está en parte a un nivel superior que la cota de las aceras y cae uniformemente hacia las medianerías del sur.

Hay acometida de agua potable, pero como de los estiajes baja la presión, será necesario prever una instalación de sobrepresión para mantener la necesaria carga en aseos, duchas, cocinas, etc.

Las aguas sucias pueden ser transportadas a través de la canalización del Ayuntamiento, que funciona en forma mixta (negras y de lluvia)

Teniendo en cuenta las necesidades en alumbrado y fuerza del edificio, y las disponibilidades de suministro de la Compañía, se ha previsto la posibilidad de montar una estación transformadora.

Para el calculo del presupuesto se han tenido en cuenta los gastos de las diferentes acometidas generales.

En la parte central del terreno ha sido proyectado el edificio que contendrá el Colegio de Enseñanza Superior; en cambio, en la zona oriental irá ubicado el Colegio Elemental ó de Párvulos. En la zona occidental de la parcela, y cerca de la alineación de la

Handwritten notes at the top left of the page, including the number '45-8-8', the name 'Cayetano B. Pizarro', and other illegible scribbles.

MEMORIA REFERENTE AL PROYECTO DE CONSTRUCCION DE UN INSTITUTO ALFABICO EN MADRID

El presente informe tiene por objeto exponer los resultados de la comision encargada de estudiar el proyecto de construccion de un instituto alfabetico en Madrid.

En virtud de lo dispuesto en el articulo 1.º de la Ley de 1.º de Mayo de 1901, se ha constituido una comision encargada de estudiar el proyecto de construccion de un instituto alfabetico en Madrid.

La comision ha estudiado el proyecto de construccion de un instituto alfabetico en Madrid, y ha elaborado el presente informe.

El proyecto de construccion de un instituto alfabetico en Madrid, tiene por objeto proporcionar a la poblacion de esta ciudad, un lugar donde aprender a leer y escribir.

La comision ha estudiado el proyecto de construccion de un instituto alfabetico en Madrid, y ha elaborado el presente informe.

El proyecto de construccion de un instituto alfabetico en Madrid, tiene por objeto proporcionar a la poblacion de esta ciudad, un lugar donde aprender a leer y escribir.

El presente informe tiene por objeto exponer los resultados de la comision encargada de estudiar el proyecto de construccion de un instituto alfabetico en Madrid.

En virtud de lo dispuesto en el articulo 1.º de la Ley de 1.º de Mayo de 1901, se ha constituido una comision encargada de estudiar el proyecto de construccion de un instituto alfabetico en Madrid.

La comision ha estudiado el proyecto de construccion de un instituto alfabetico en Madrid, y ha elaborado el presente informe.

El proyecto de construccion de un instituto alfabetico en Madrid, tiene por objeto proporcionar a la poblacion de esta ciudad, un lugar donde aprender a leer y escribir.

La comision ha estudiado el proyecto de construccion de un instituto alfabetico en Madrid, y ha elaborado el presente informe.

El presente informe tiene por objeto exponer los resultados de la comision encargada de estudiar el proyecto de construccion de un instituto alfabetico en Madrid.

En virtud de lo dispuesto en el articulo 1.º de la Ley de 1.º de Mayo de 1901, se ha constituido una comision encargada de estudiar el proyecto de construccion de un instituto alfabetico en Madrid.

La comision ha estudiado el proyecto de construccion de un instituto alfabetico en Madrid, y ha elaborado el presente informe.

WILLI SCHOBEL UNGRIA
ARQUITECTO

Avenida de Concha Espina ha sido proyectado el bloque que contiene el gimnasio, el aula, el salón de actos y la capilla. En esa misma zona irán las clases técnicas y especiales (química, física, dibujo, etc. etc.).

Un ala edificada más baja, une estos tres grupos de edificios. En ella se encuentran, en primera planta, la zona administrativa y de profesorado. Esta planta está sobre soportes, para formar, en la baja, el patio de recreo cubierto.

El Colegio de párvulos tiene la orientación de las clases a saliente, y como se ha empleado el sistema de escaleras múltiples y de supresión de galerías de distribución, se logra con ello buena iluminación y aireamiento transversal.

En la planta de sótanos de esta zona se encuentran las instalaciones de calefacción así como las carboneras con trampillas de admisión de combustibles.

Esta zona tendrá un forjado transitable a personas y vehículos. La calefacción funcionará en forma mixta, y según las disponibilidades, con carbón, leña y gasoil.

El Colegio Superior o de segunda enseñanza tiene el mismo sistema de organización, pero la orientación de las clases será al Sur.

Los forjados de los diferentes pisos continuarán al exterior formando voladizos, que protegerán convenientemente contra la entrada directa del sol. En general se tomarán todas las precauciones debidas contra un exceso de soleamiento.

Este bloque tiene tres plantas y media, y aprovecha para ello el desnivel natural existente en el terreno. En esta semiplanta se proyectan las clases de reserva, de trabajos manuales, y de futura posible ampliación

El bedel tiene su portería en una zona centralizada, de forma que puede vigilar todos los accesos importantes y los patios de recreo.

Unos aseos de una planta dividen el recreo de los párvulos de los mayores, y otros forman el cierre del anterior hacia el Sur.

En la parte Occidental del solar, separado del resto del Colegio, se encuentra el jardín de la infancia. Consiste de dos plantas, con orientación a Mediodía. Las habitaciones de grupo son exagonales formando una colmena y al trebolillo, para conseguir una zona libre en la planta primera.

Las terrazas pueden ser cubiertas si se desea, con toldos de quita y pon.

Los aseos y zonas auxiliares se encuentran en la planta baja.

El jardín de la infancia carece de sótano.

Hay previstas dos viviendas para el portero-bedel y el calefactor-mecánico. Van añadidas al Colegio de párvulos, con acceso a las instalaciones y con vista a las entradas principales.

Madrid,

BUNDESBAUDIREKTION BERLIN EL ARQUITECTO,
BAULEITUNG MADRID

Regierungsbaufachrat

WILLI SCHOEBEL
ARQUITECTO

Ayuntamiento de Madrid



45-98-8
Jun. 7 76

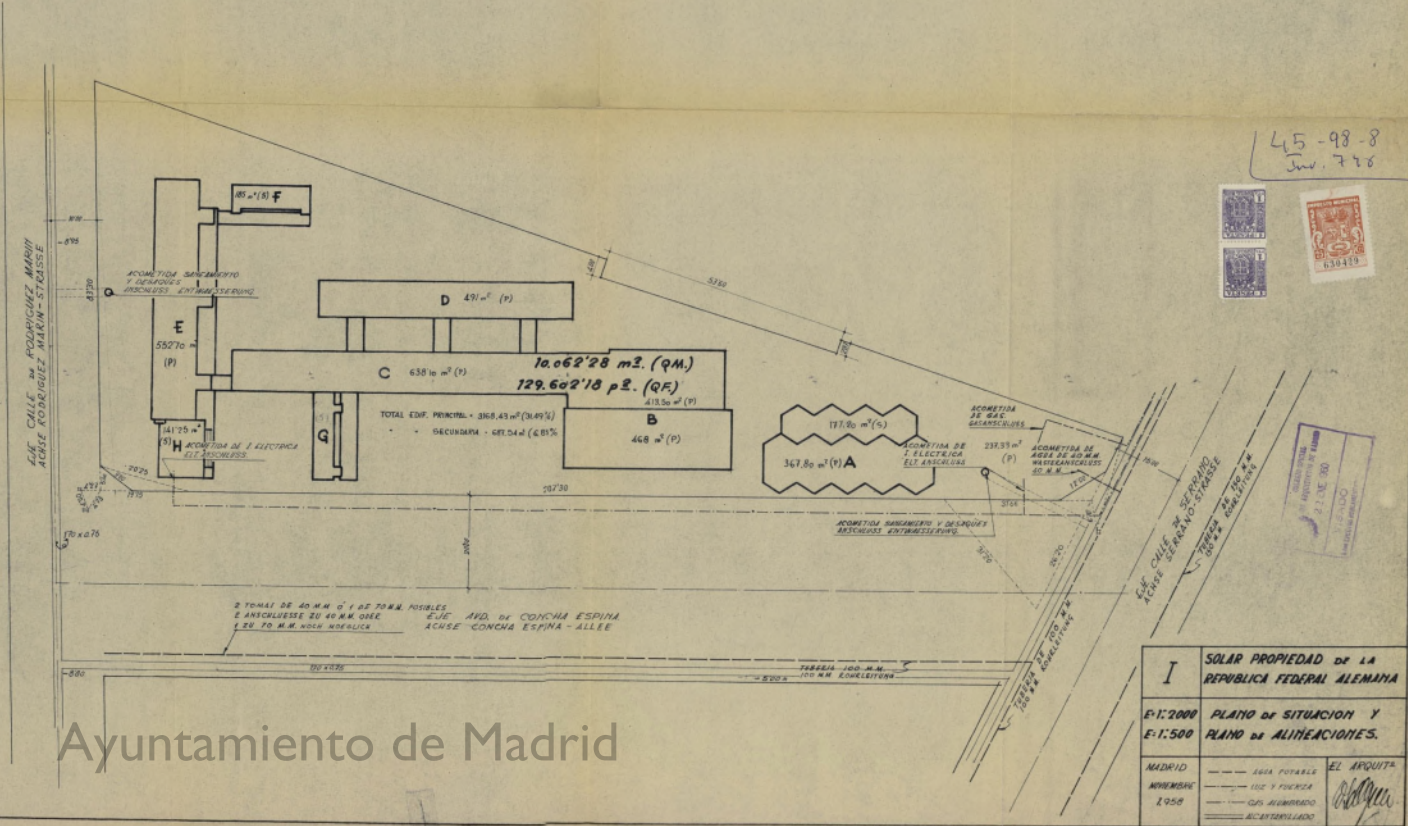
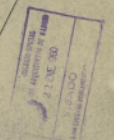

Ayuntamiento de Madrid

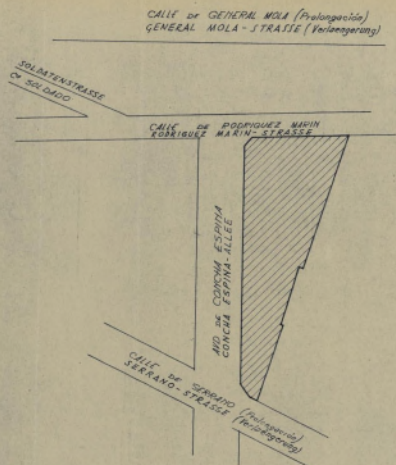

I GRUNDSTUECK DER BUNDESREPUBLIK DEUTSCHLAND										
M = 1:2000 M = 1:500	LAGE-UND VERMESSUNGS-PLÄNE									
MADRID NOVIEMBRE 1958	<table border="1"> <tr> <td>---</td> <td>GRANDESECCOR</td> <td rowspan="4">DIPLO. ARCH. <i>[Signature]</i></td> </tr> <tr> <td>---</td> <td>EL. SYMBO</td> </tr> <tr> <td>---</td> <td>LEGIONTUS</td> </tr> <tr> <td>---</td> <td>ADWESSER</td> </tr> </table>	---	GRANDESECCOR	DIPLO. ARCH. <i>[Signature]</i>	---	EL. SYMBO	---	LEGIONTUS	---	ADWESSER
---	GRANDESECCOR	DIPLO. ARCH. <i>[Signature]</i>								
---	EL. SYMBO									
---	LEGIONTUS									
---	ADWESSER									

I	SOLAR PROPIEDAD DE LA REPUBLICA FEDERAL ALEMANIA									
E:1:2000 E:1:500	PLANO de SITUACION Y PLANO de ALINEACIONES.									
MADRID NOVIEMBRE 1958	<table border="1"> <tr> <td>---</td> <td>ASA FOTABLE</td> <td rowspan="4">EL ARQUITO <i>[Signature]</i></td> </tr> <tr> <td>---</td> <td>102 Y FUERZA</td> </tr> <tr> <td>---</td> <td>GAS MEDIDADO</td> </tr> <tr> <td>---</td> <td>ACERQUILLADO</td> </tr> </table>	---	ASA FOTABLE	EL ARQUITO <i>[Signature]</i>	---	102 Y FUERZA	---	GAS MEDIDADO	---	ACERQUILLADO
---	ASA FOTABLE	EL ARQUITO <i>[Signature]</i>								
---	102 Y FUERZA									
---	GAS MEDIDADO									
---	ACERQUILLADO									

OBRA DE NUEVA PLANTA DEL COLEGIO ALEMAN EN MADRID.

Emplazamiento de los edificios y planta de cubiertas.

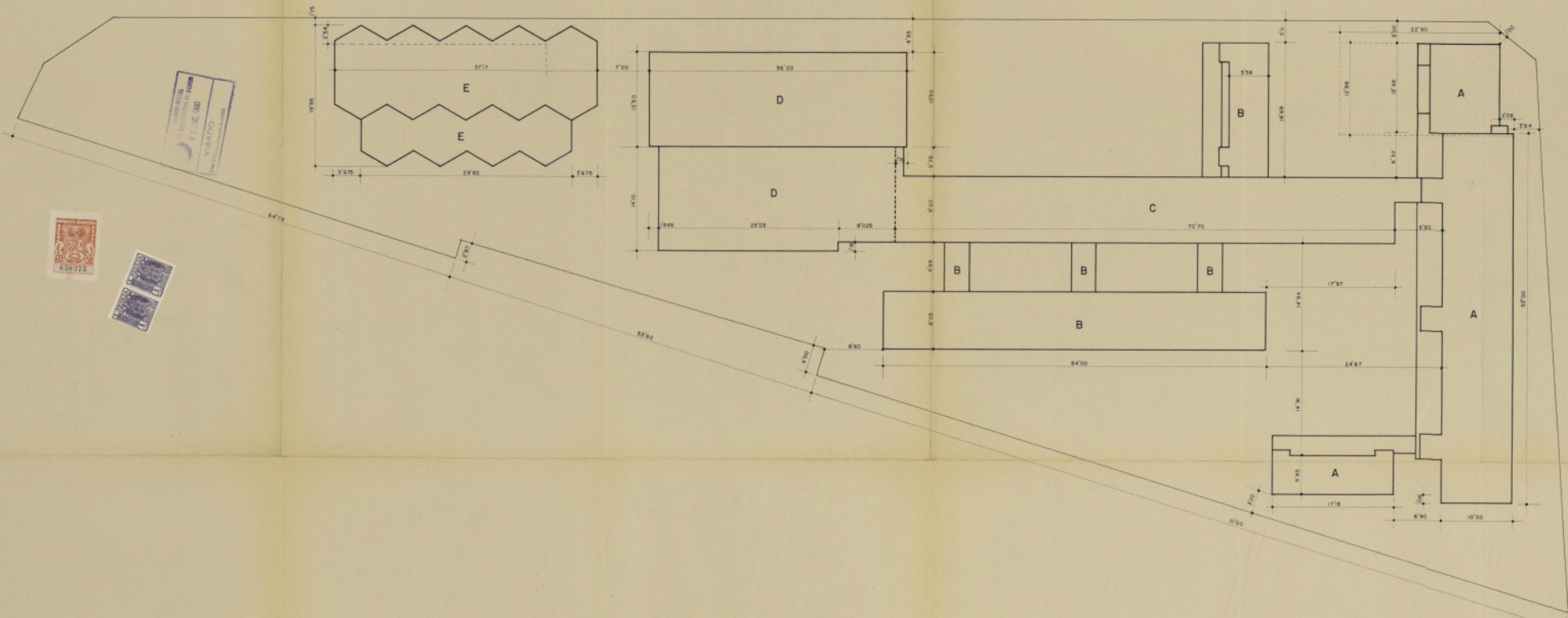

COLEGIO ALEMAN
C/ALFONSO XII, 12
MADRID



Ayuntamiento de Madrid

ESCALA 1:250
Madrid octubre 1959
EL ARQUITECTO.

Walter Pi

OBRA DE NUEVA PLANTA DEL COLEGIO ALEMAN EN MADRID.
EDIFICIO A- Colegio de parvulos.

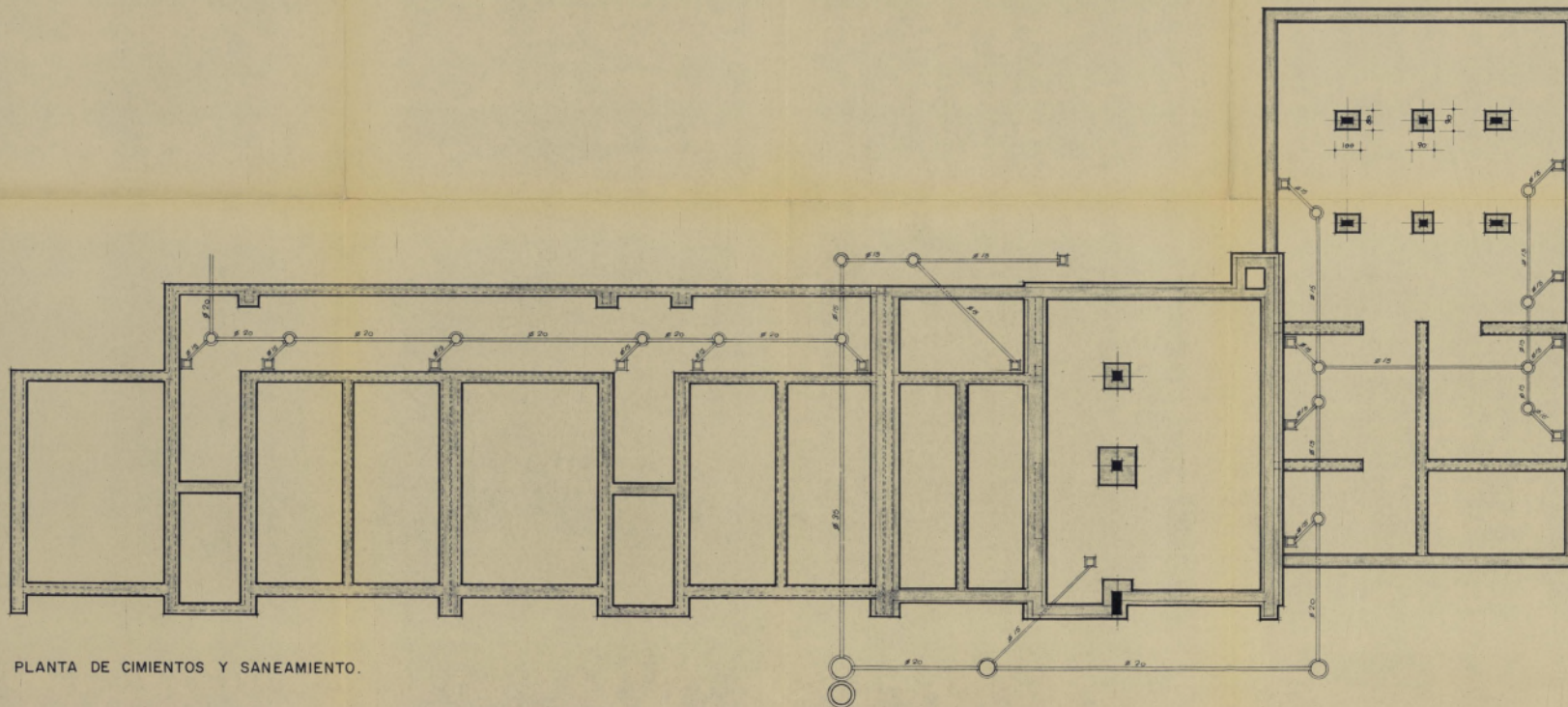
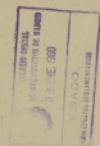

PLANTA DE CIMIENTOS Y SANEAMIENTO.

Ayuntamiento de Madrid

ESCALA 1:100
Madrid octubre 1.959
EL ARQUITECTO.

OBRA DE NUEVA PLANTA DEL COLEGIO ALEMAN EN MADRID.

EDIFICIO A: Colegio de parvulos.

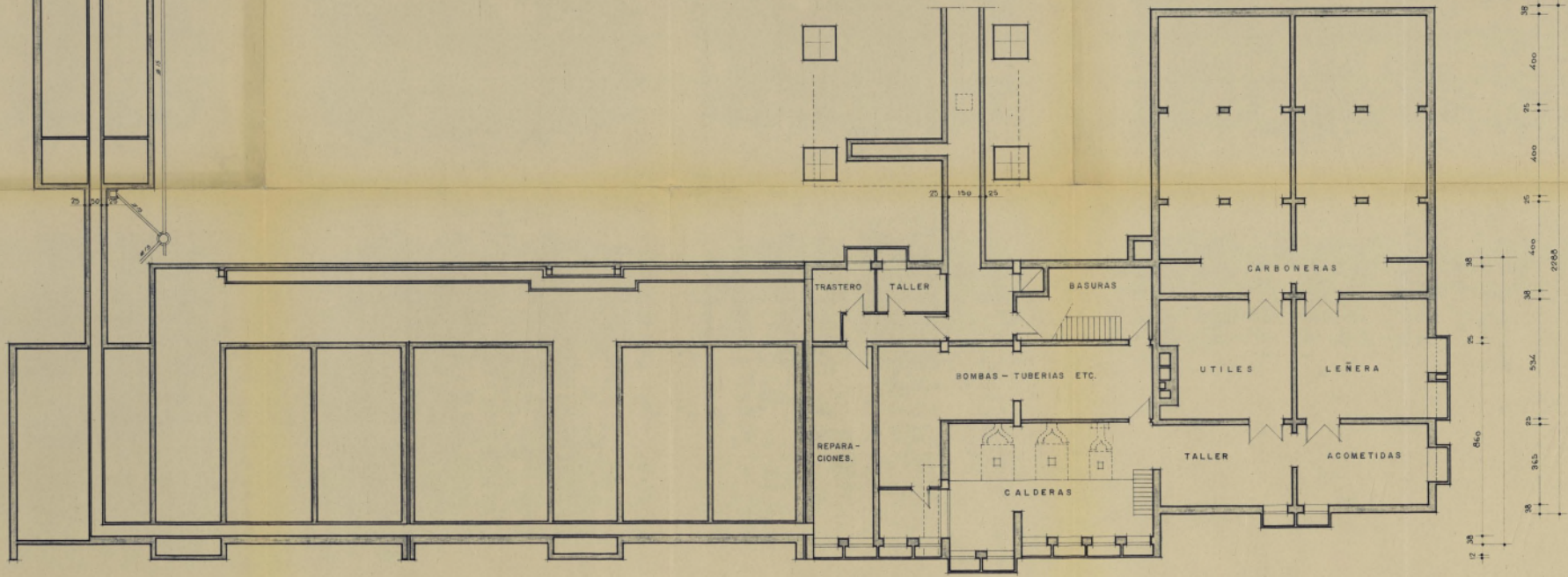
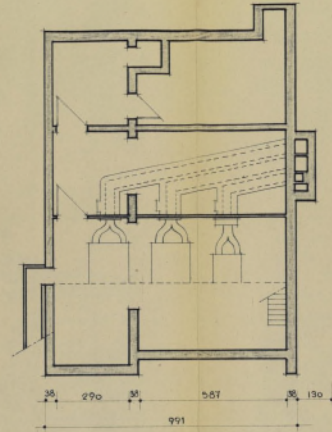
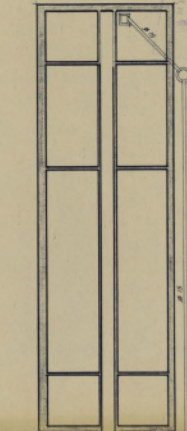
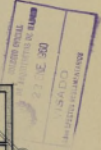

PLANTA DE SOTANOS DE INSTALACIONES.

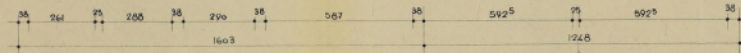

ESCALA 1:100
Madrid octubre 1958
EL ARQUITECTO.

OBRA DE NUEVA PLANTA DEL COLEGIO ALEMAN EN MADRID.

EDIFICIO A- Colegio de parvulos

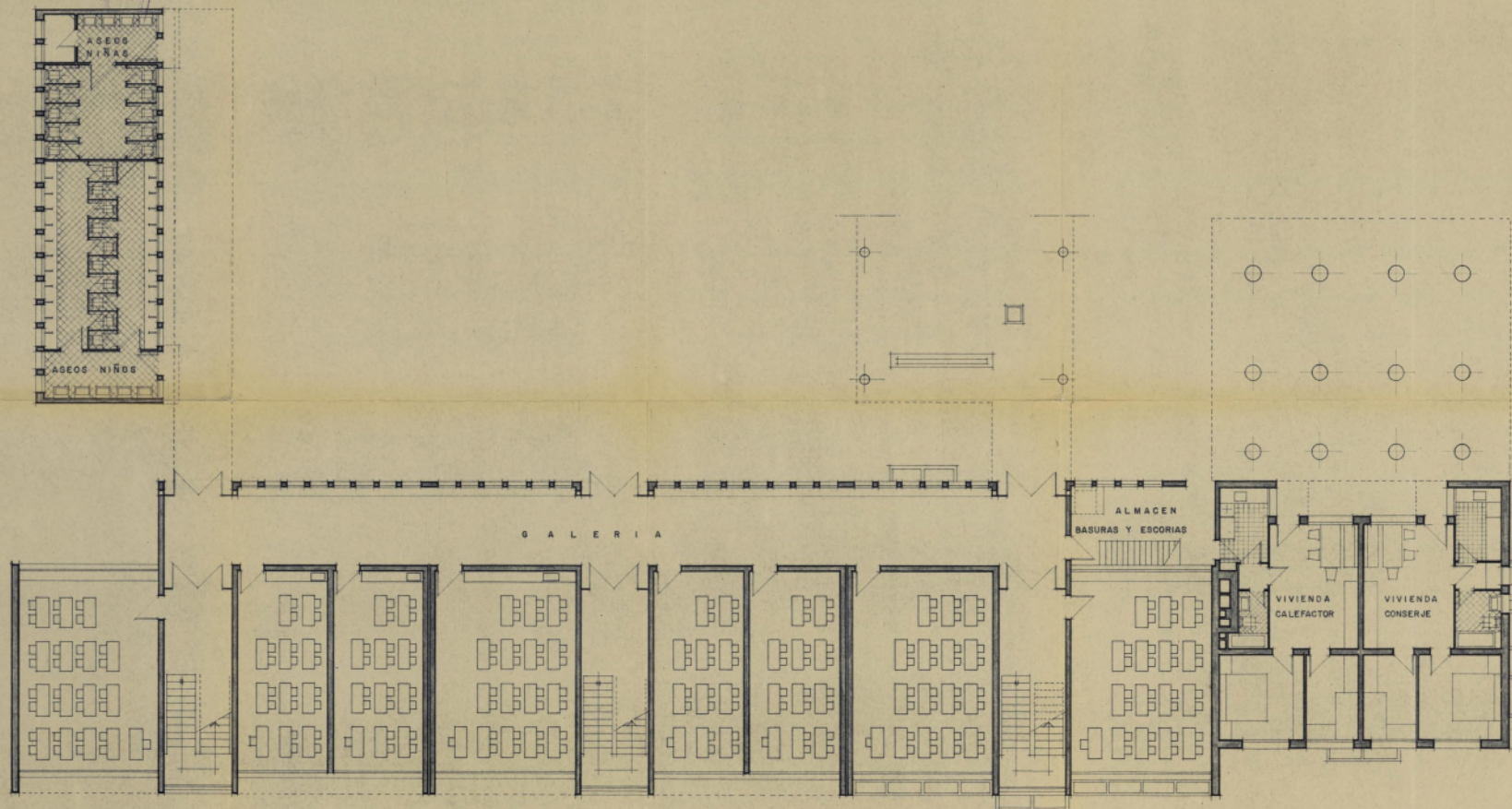

PLANTA BAJA.

Ayuntamiento de Madrid

ESCALA 1:100
Madrid octubre 1.959
EL ARQUITECTO.

OBRA DE NUEVA PLANTA DEL COLEGIO ALEMAN EN MADRID.

EDIFICIO A- Colegio de parvulos.

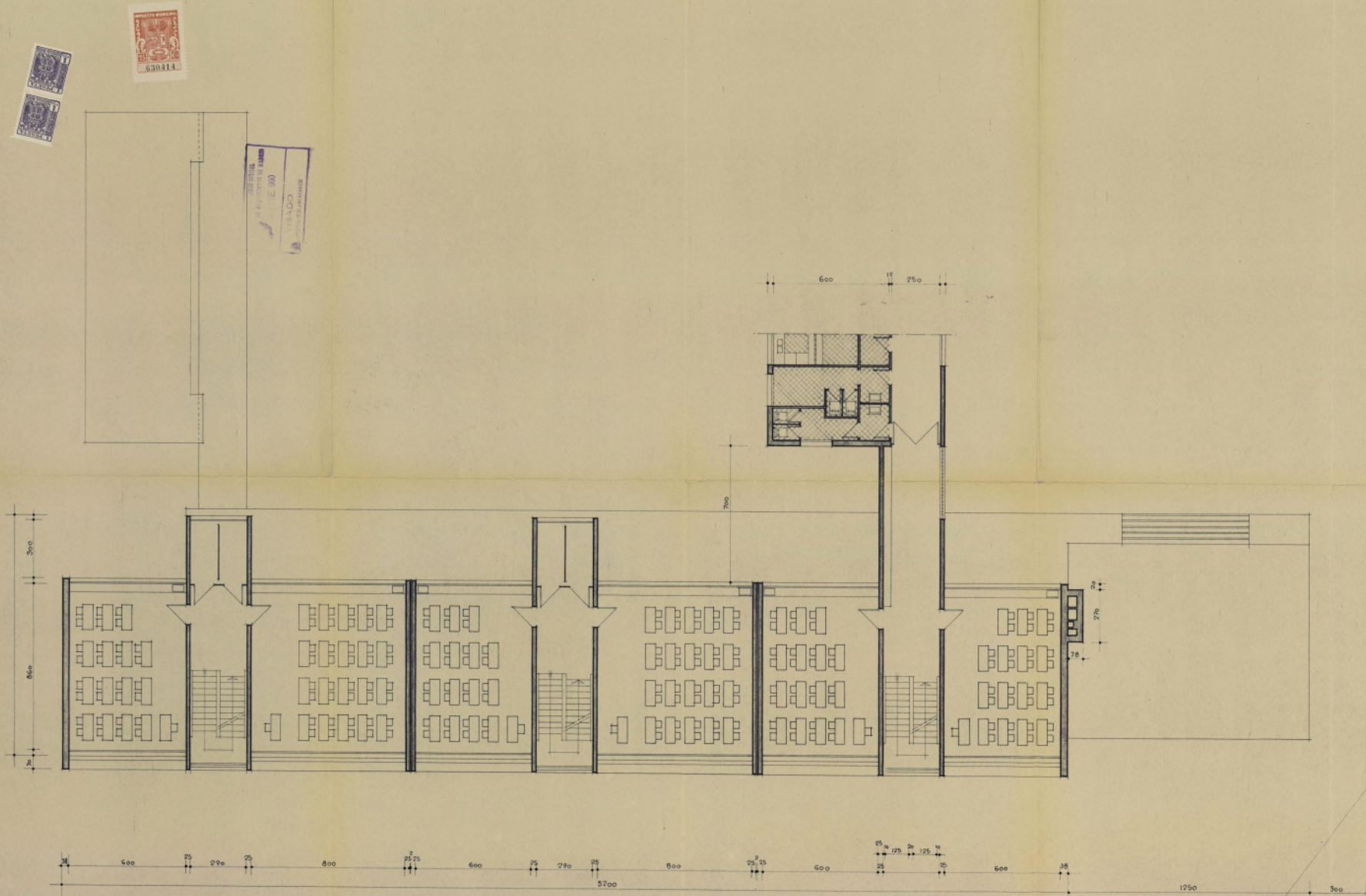

PLANTAS PRIMERA Y SEGUNDA .

ESCALA 1:100
Madrid octubre 1.959
EL ARQUITECTO

Handwritten signature

Ayuntamiento de Madrid

OBRA DE NUEVA PLANTA DEL COLEGIO ALEMAN EN MADRID.

EDIFICIO A- Colegio de parvulos.

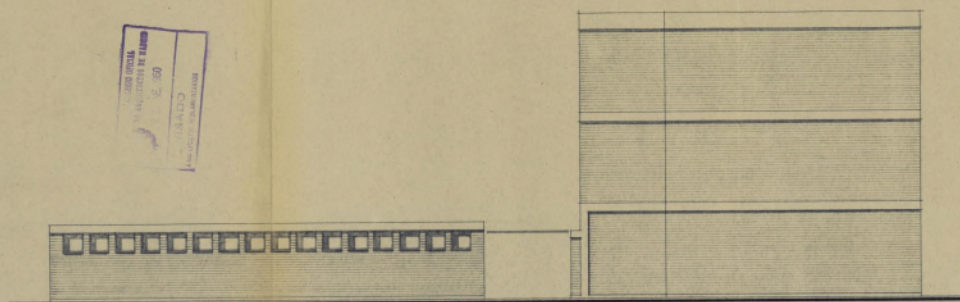
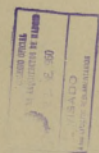

ALZADO SUR.

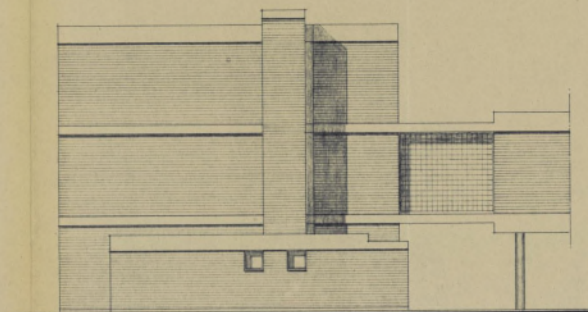

ALZADO NORTE.

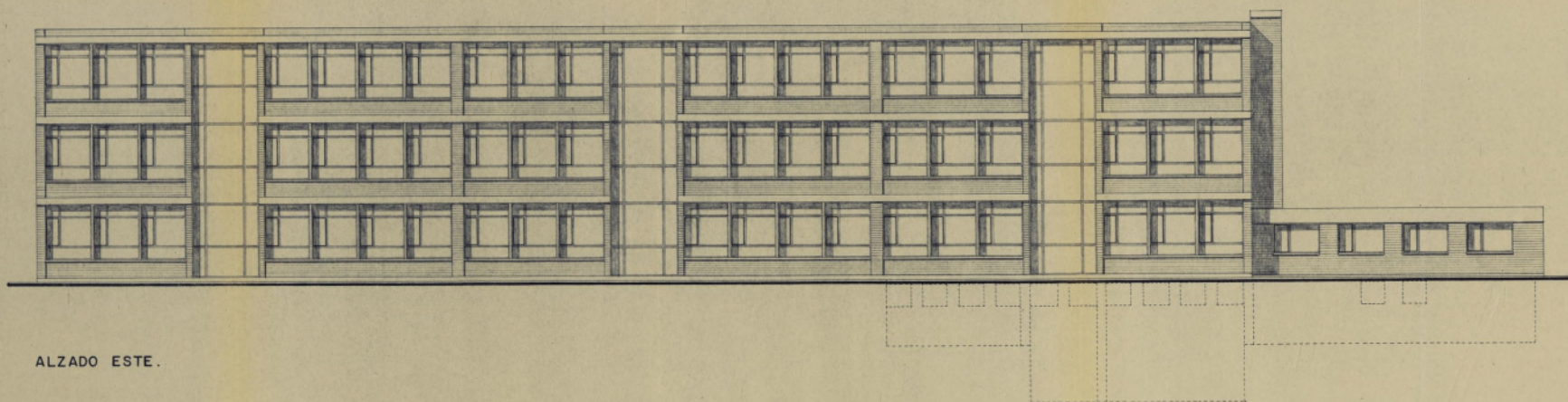

ALZADO ESTE.

ESCALA 1/100
Madrid octubre 1959
EL ARQUITECTO

Ayuntamiento de Madrid

OBRA DE NUEVA PLANTA DEL COLEGIO ALEMAN EN MADRID.

EDIFICIO A- Colegio de parvulos.

45-98-8
Inv. 796

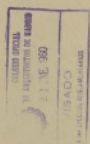

ASEOS PARVULOS. ALZADO NORTE.

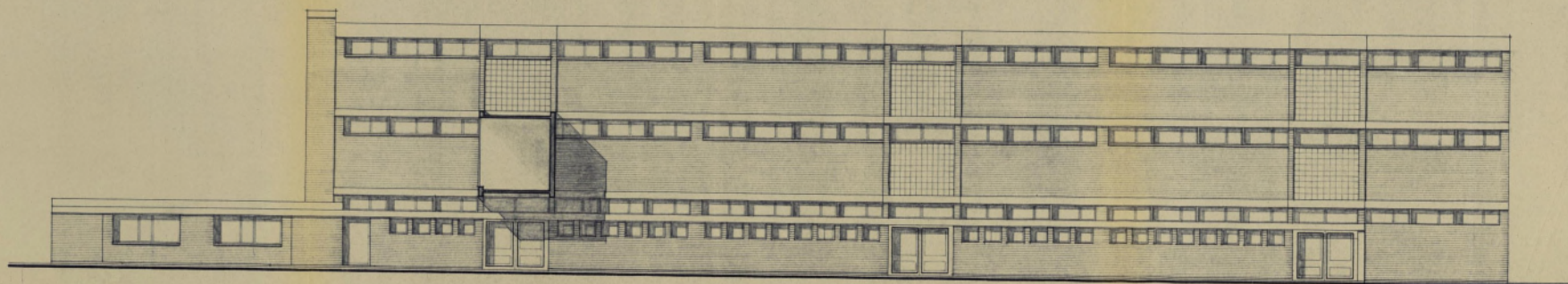

ALZADO OESTE.

Ayuntamiento de Madrid

ESCALA 1:100
Madrid octubre 1.959
EL ARQUITECTO

OBRA DE NUEVA PLANTA DEL COLEGIO ALEMAN EN MADRID.

EDIFICIO A- Colegio de parvulos.

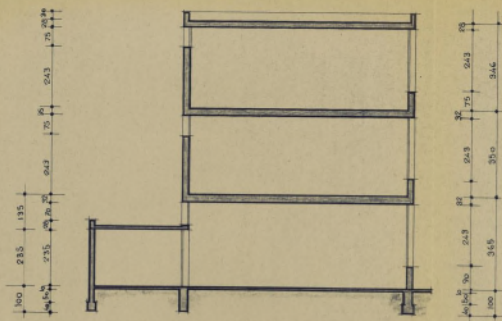
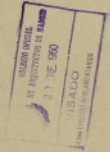

SECCIONES.

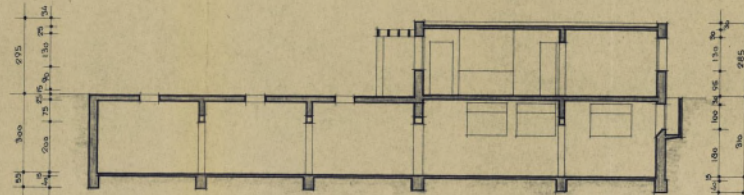
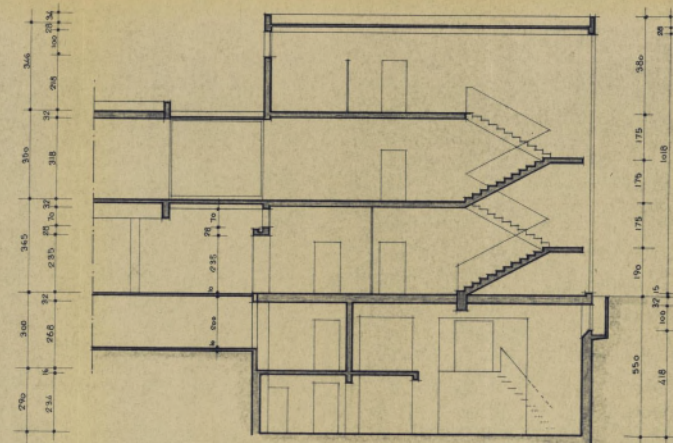
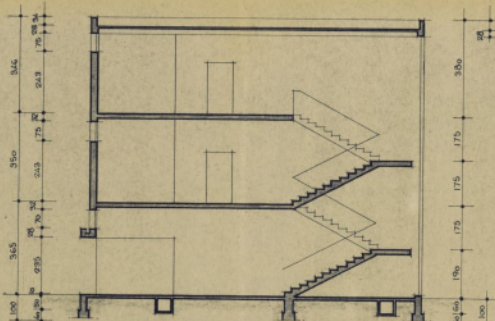

CONSERJERIA - ESTE - OESTE.

OBRA DE NUEVA PLANTA DEL COLEGIO ALEMAN EN MADRID.

EDIFICIOS C y B- Administración- Colegio enseñanza media.



AYUNTAMIENTO DE MADRID
DIRECCIÓN GENERAL DE OBRAS PÚBLICAS
C/ VILLAVIEJA, 10
MADRID

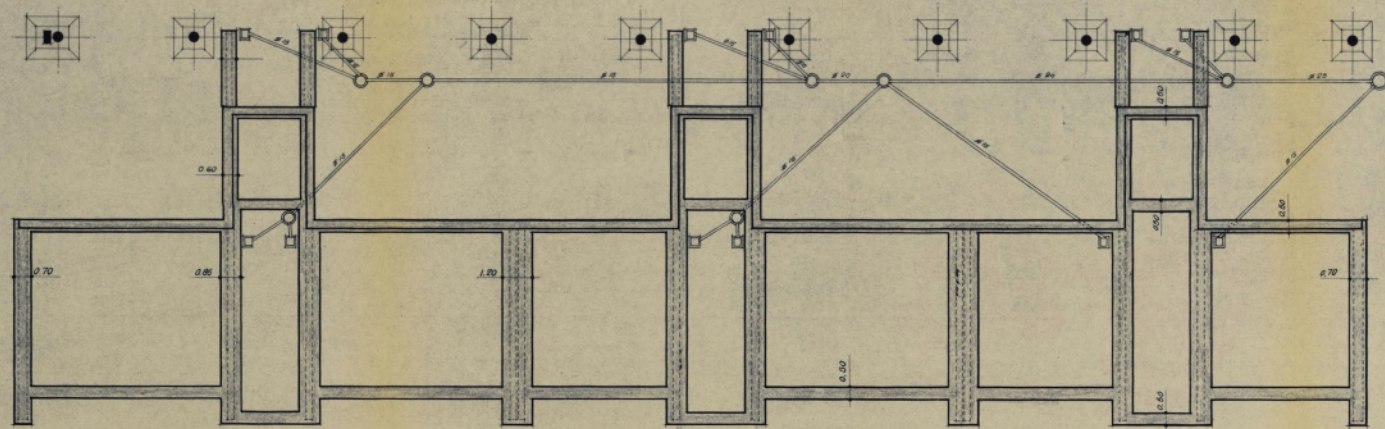
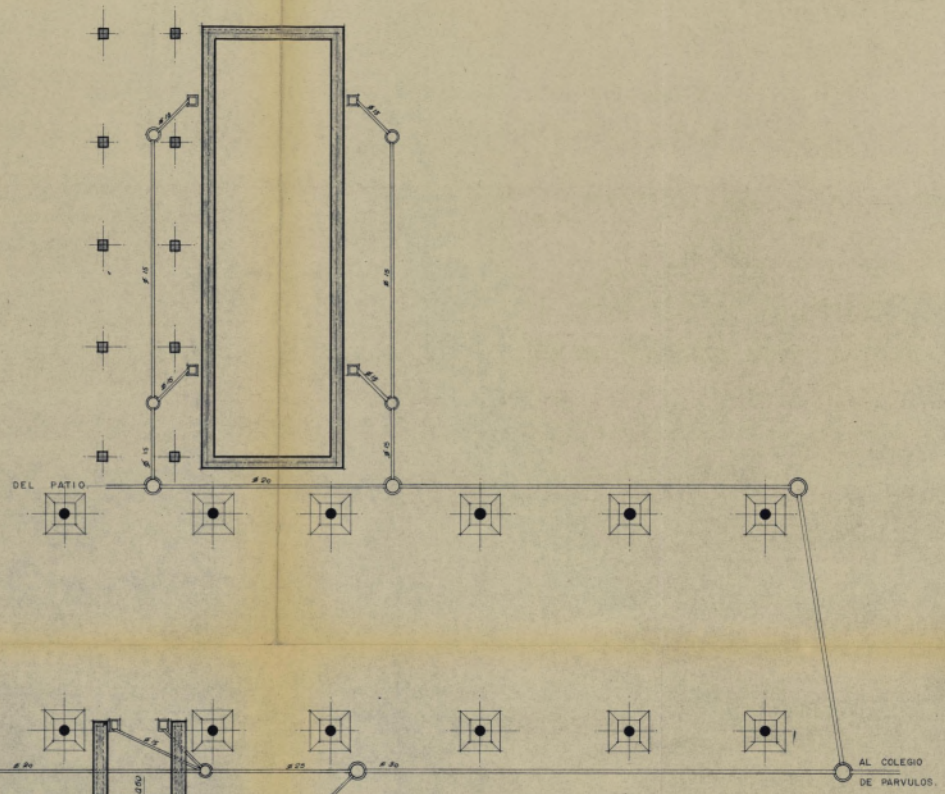

PLANTA DE CIMIENTOS Y SANEAMIENTO.

ESCALA 1:100
Madrid octubre 1959
EL ARQUITECTO

OBRA DE NUEVA PLANTA DEL COLEGIO ALEMAN EN MADRID.
EDIFICIOS C y B- Administración- Colegio enseñanza media.

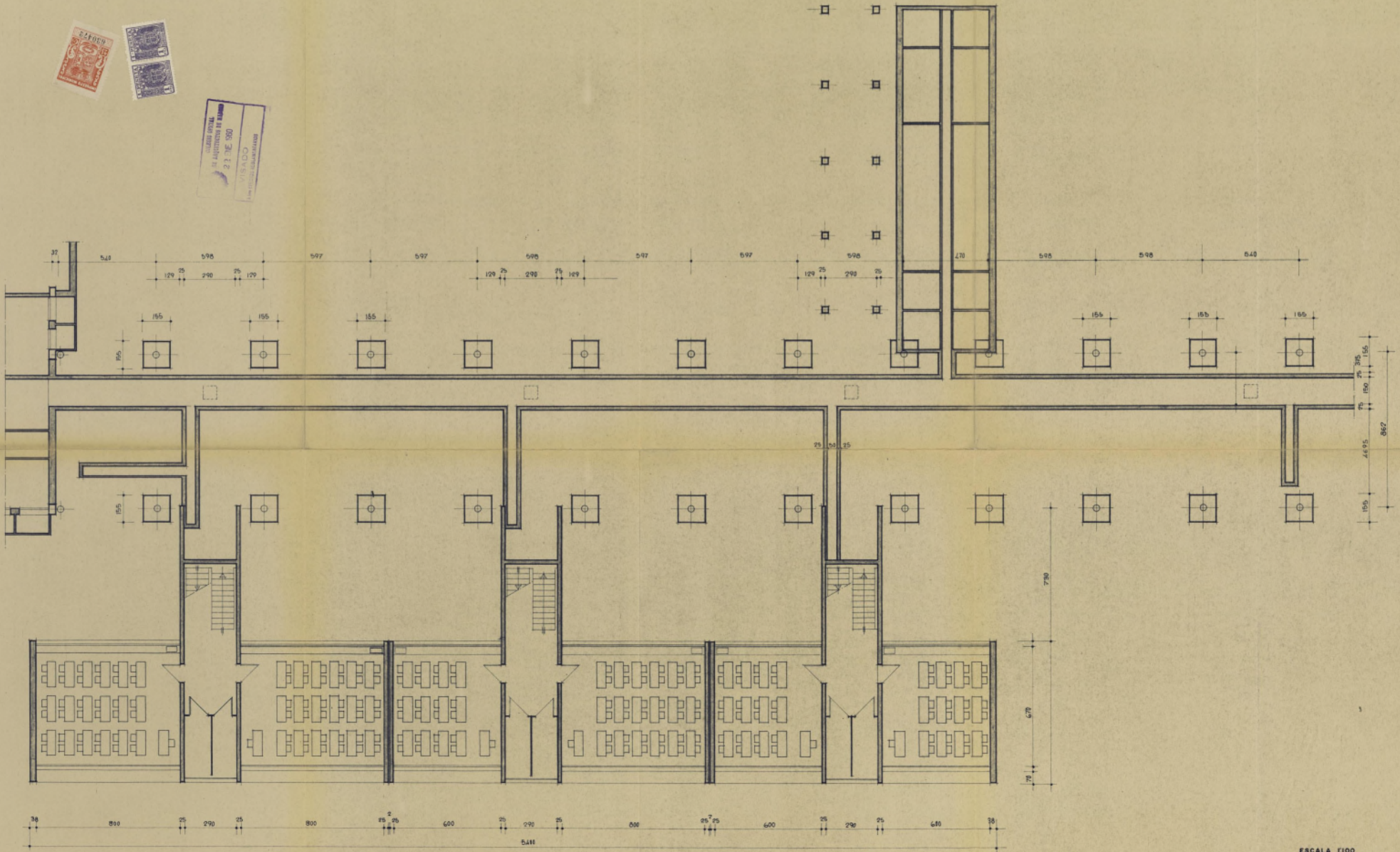
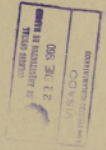

PLANTA DE SEMI-SOTANO.

ESCALA 1:100
Madrid octubre 1.950
EL ARQUITECTO.

Ayuntamiento de Madrid

OBRA DE NUEVA PLANTA DEL COLEGIO ALEMAN EN MADRID.

EDIFICIOS C y B- Administración. Colegio enseñanza media.

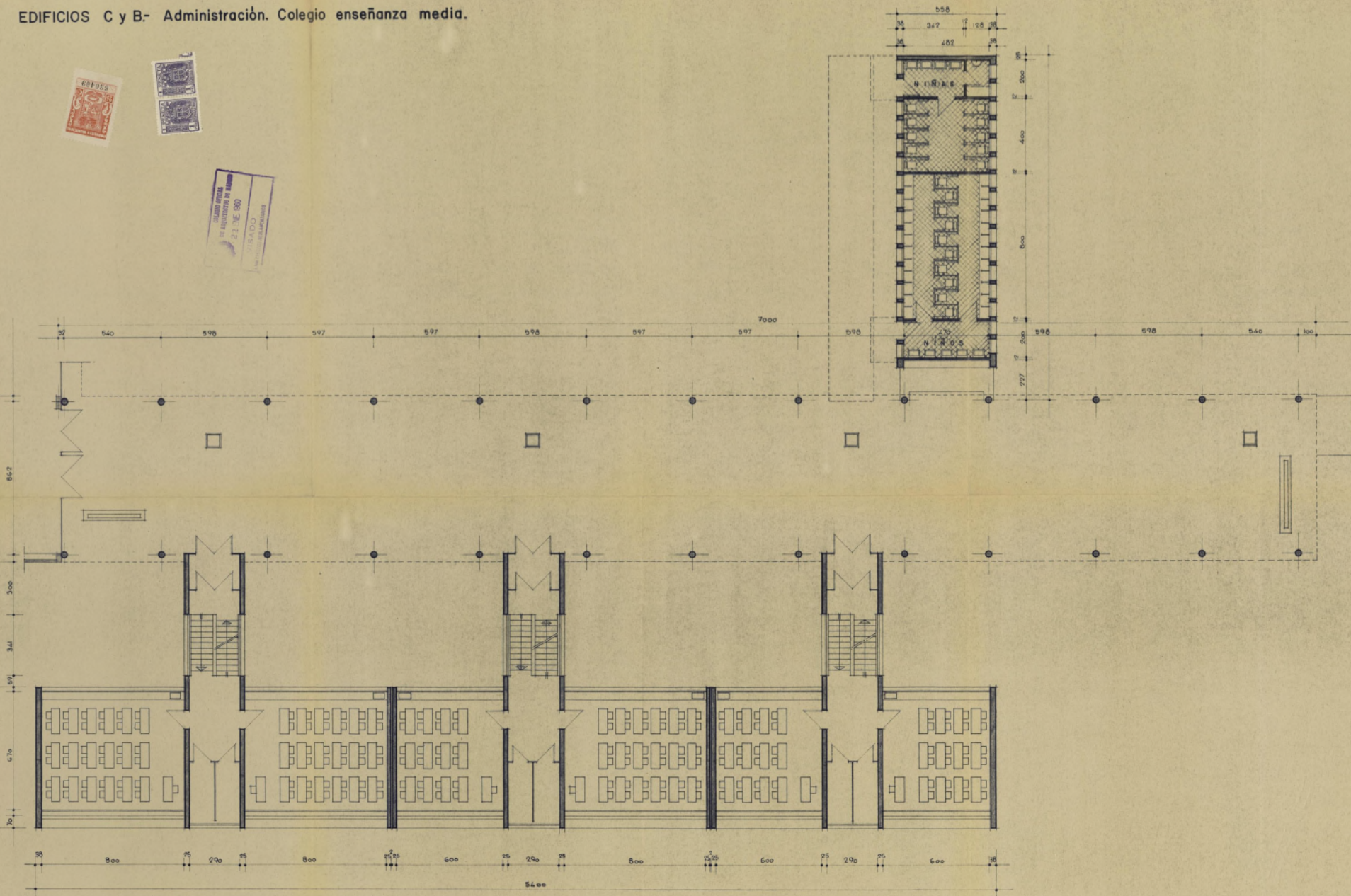
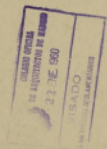

PLANTA BAJA.

Ayuntamiento de Madrid

ESCALA 1:100
Madrid octubre 1959
EL ARQUITECTO.

OBRA DE NUEVA PLANTA DEL COLEGIO ALEMAN EN MADRID.

EDIFICIOS C y B- Administración.- Colegio enseñanza media.

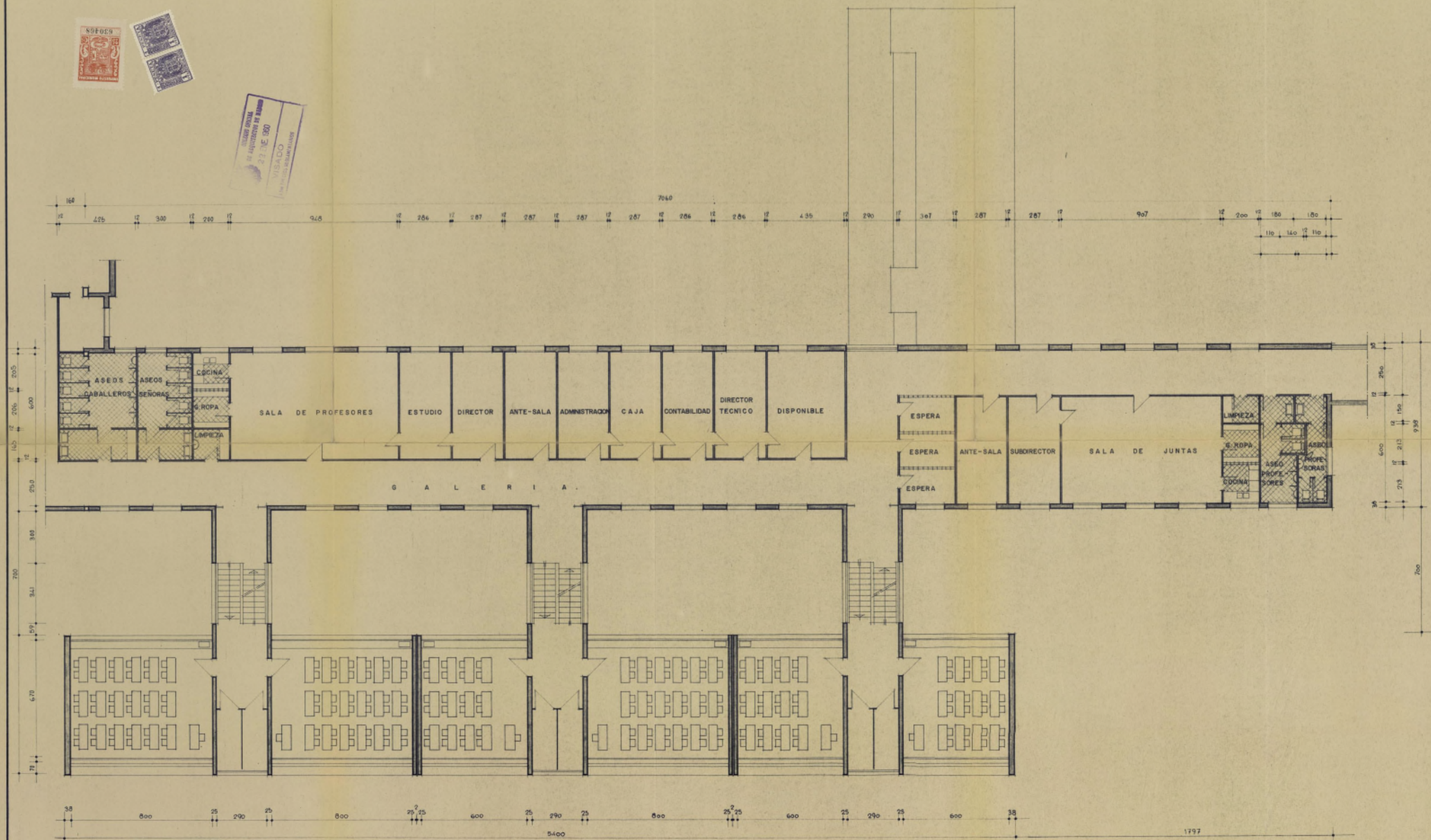
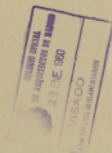

PLANTA PRIMERA.

Ayuntamiento de Madrid

ESCALA 1:100
Madrid octubre 1. 1959
EL ARQUITECTO.

OBRA DE NUEVA PLANTA DEL COLEGIO ALEMAN EN MADRID.

EDIFICIOS C y B- Administración- Colegio enseñanza media.

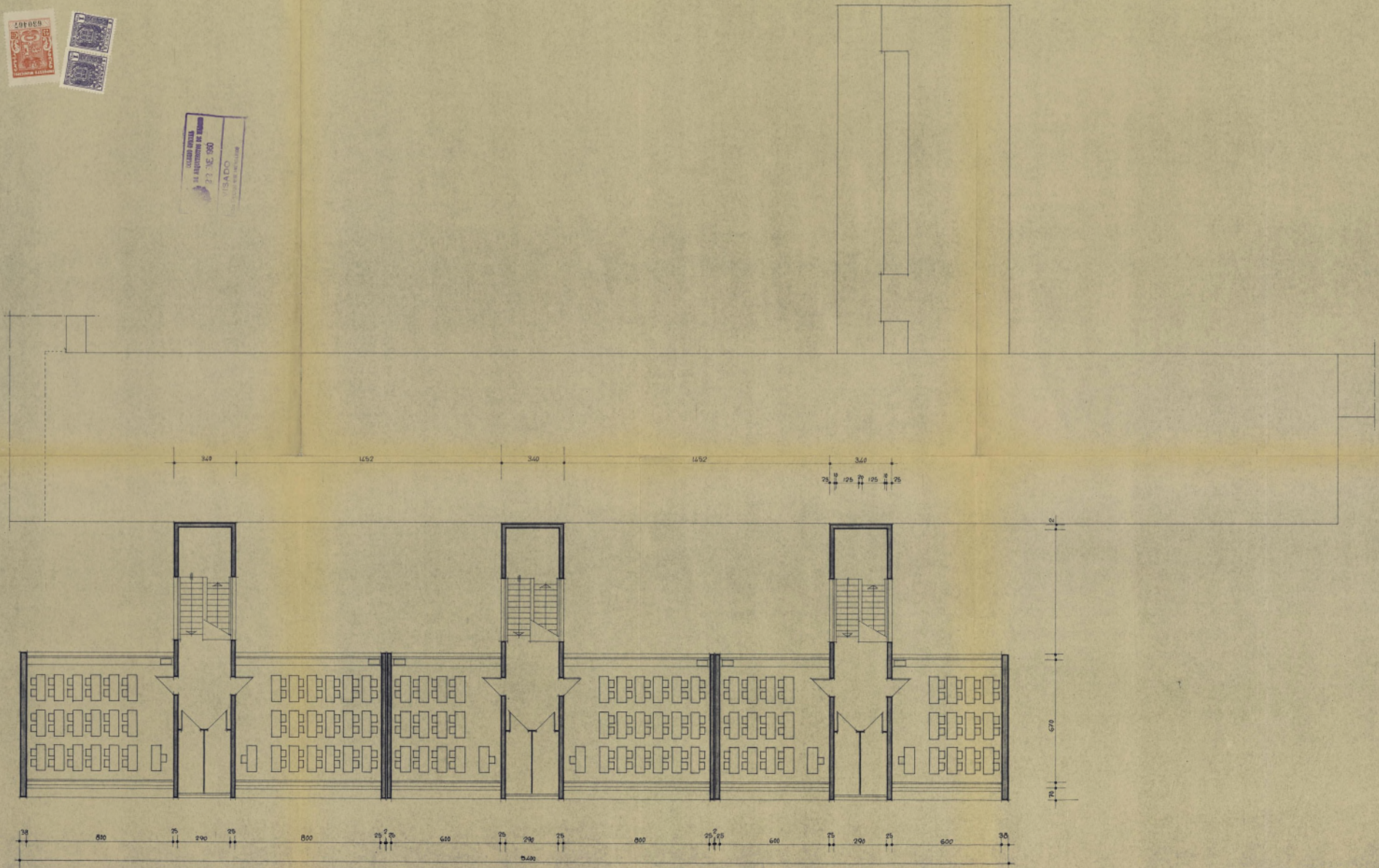
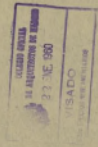

PLANTAS SEGUNDA Y TERCERA.

Ayuntamiento de Madrid

ESCALA 1:100
Madrid octubre 1.959
EL ARQUITECTO.

OBRA DE NUEVA PLANTA DEL COLEGIO ALEMAN EN MADRID.
EDIFICIOS C. y B.- Administración, Colegio enseñanza media.



COLEGIO ALEMAN EN MADRID
BY ARCHITECTURE OF MADRID
23 MAY 1959
L. ALONSO
1918-1984

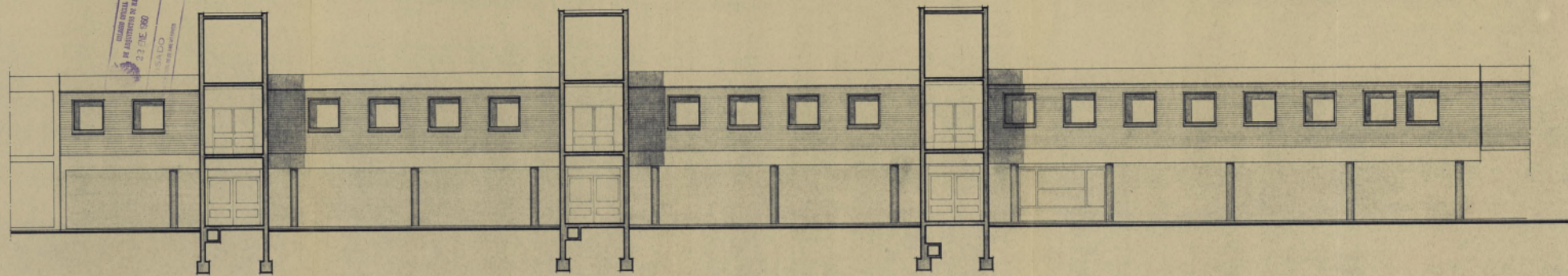

ADMINISTRACION . ALZADO SUR .

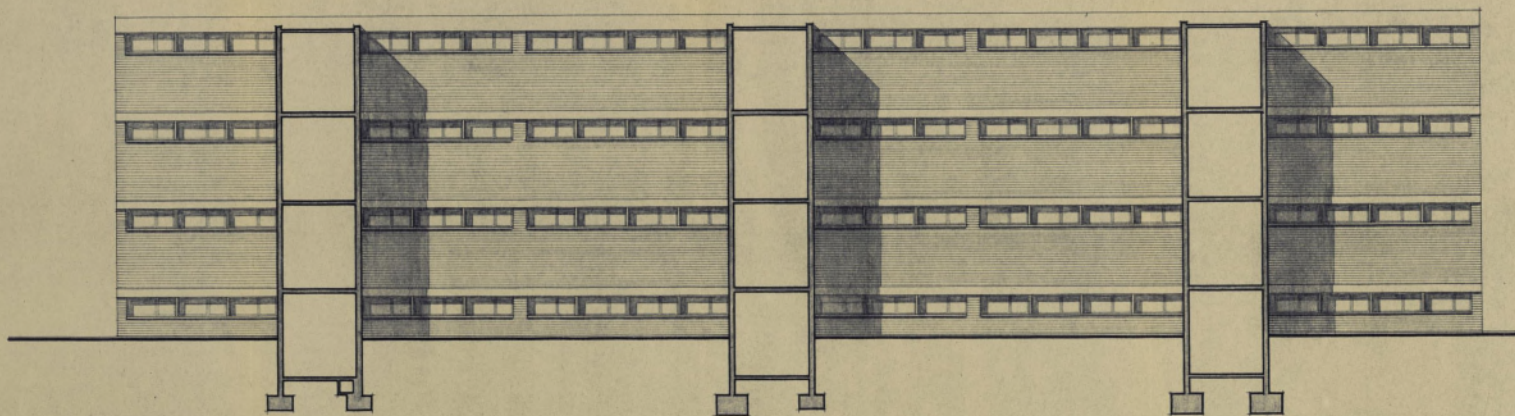

ALZADO NORTE .

Ayuntamiento de Madrid

ESCALA 1:100
Madrid octubre 1959
EL ARQUITECTO.

OBRA DE NUEVA PLANTA DEL COLEGIO ALEMAN EN MADRID.

EDIFICIO B: Colegio enseñanza media

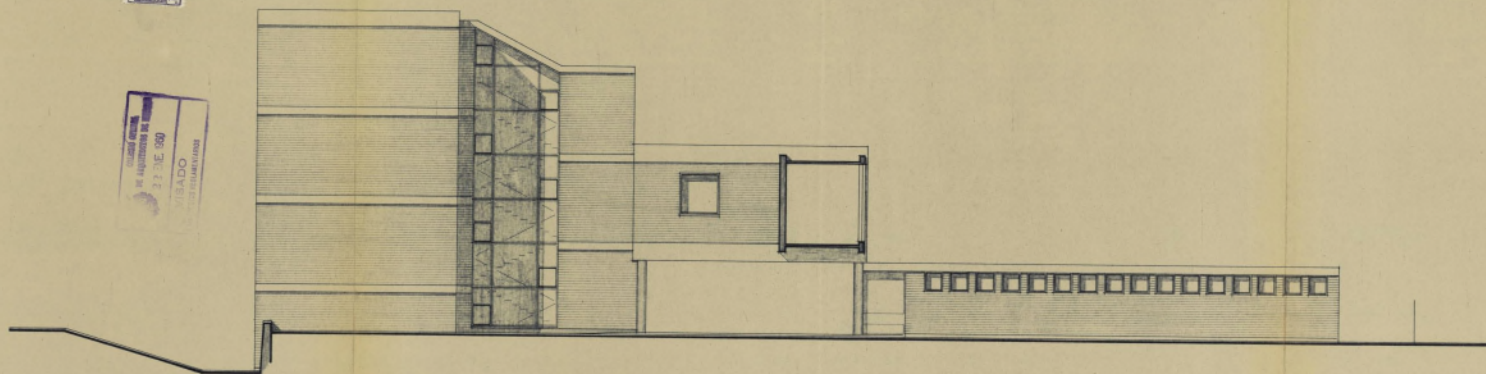
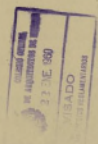

ALZADO ESTE.

ASEOS - ALZADO ESTE.

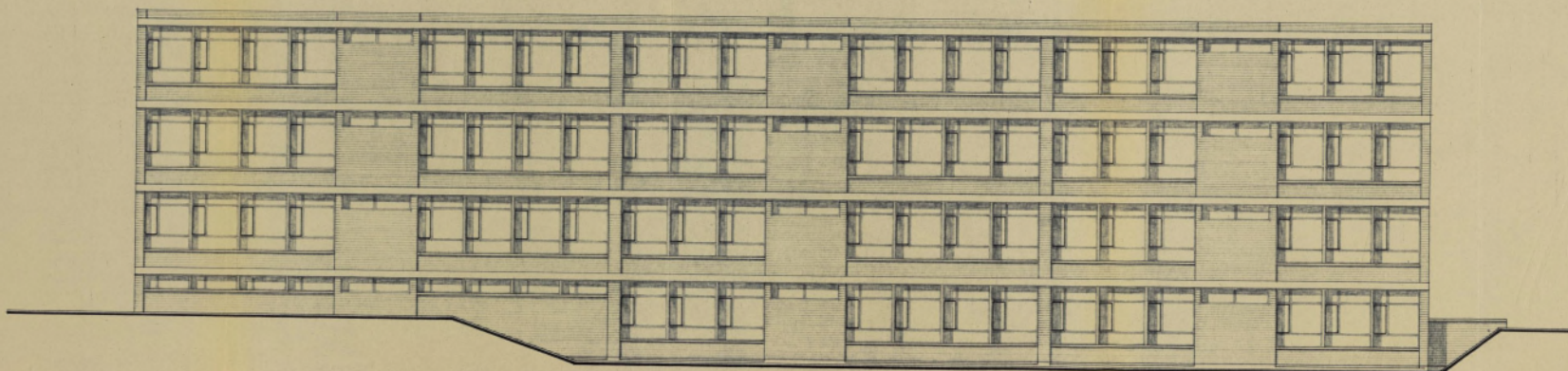

ALZADO SUR.

Ayuntamiento de Madrid

ESCALA 1:100
Madrid octubre 1959
EL ARQUITECTO.

OBRA DE NUEVA PLANTA DEL COLEGIO ALEMAN EN MADRID.

EDIFICIO C.- Administración.

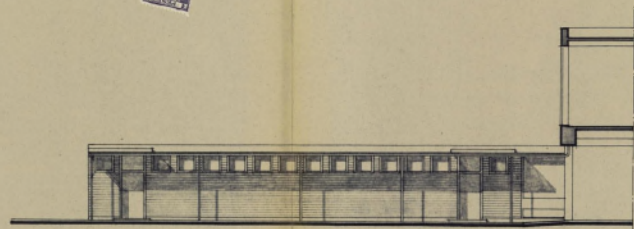

ASEOS ENSEÑANZA MEDIA. ALZADO OESTE.

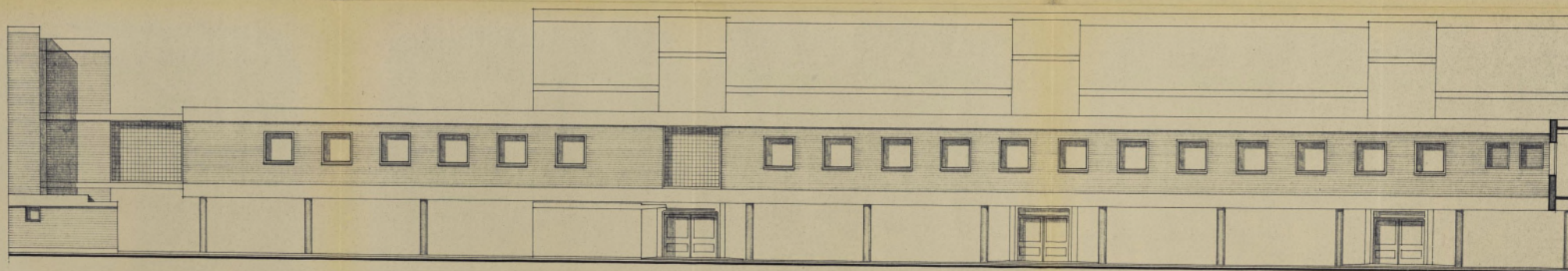

ALZADO NORTE

Ayuntamiento de Madrid

ESCALA 1:100
Madrid octubre 1.959
EL ARQUITECTO

OBRA DE NUEVA PLANTA DEL COLEGIO ALEMAN EN MADRID.

EDIFICIOS C y B- Administración- Colegio enseñanza media.

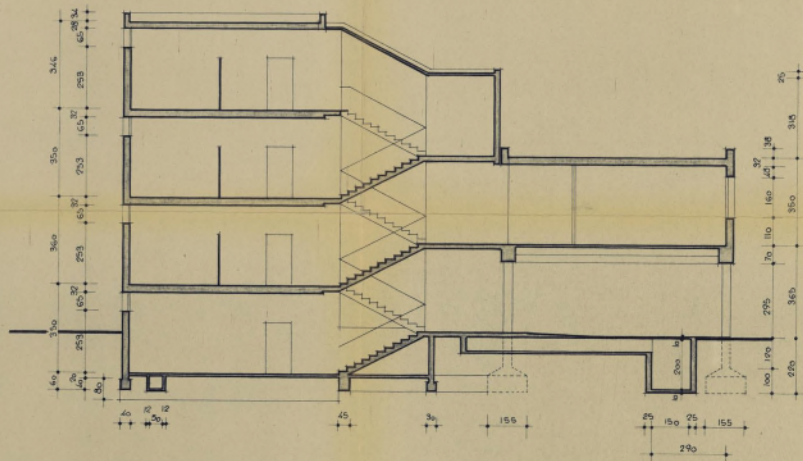
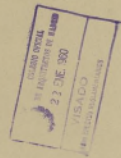

SECCION NORTE - SUR.

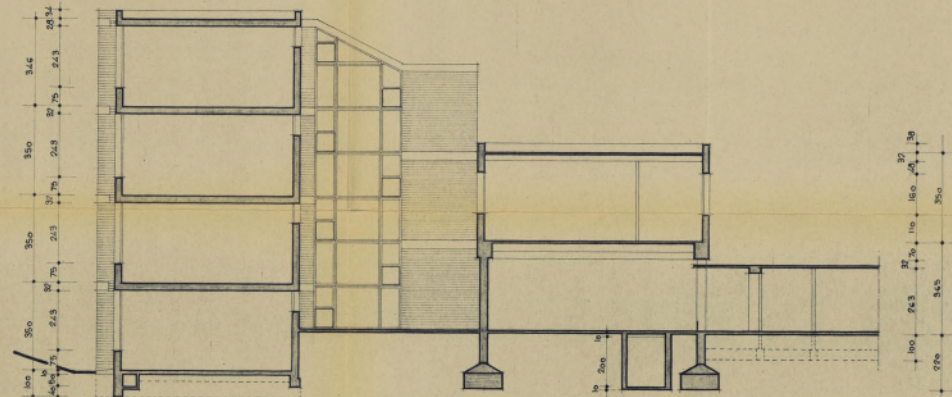

SECCION NORTE-SUR Y ALZADO ESCALERA.

Ayuntamiento de Madrid

ESCALA 1:100
Madrid octubre 1959
EL ARQUITECTO.

OBRA DE NUEVA PLANTA DEL COLEGIO ALEMAN MADRID.

EDIFICIO D.- Gimnasio, aula y clases tecnicas.

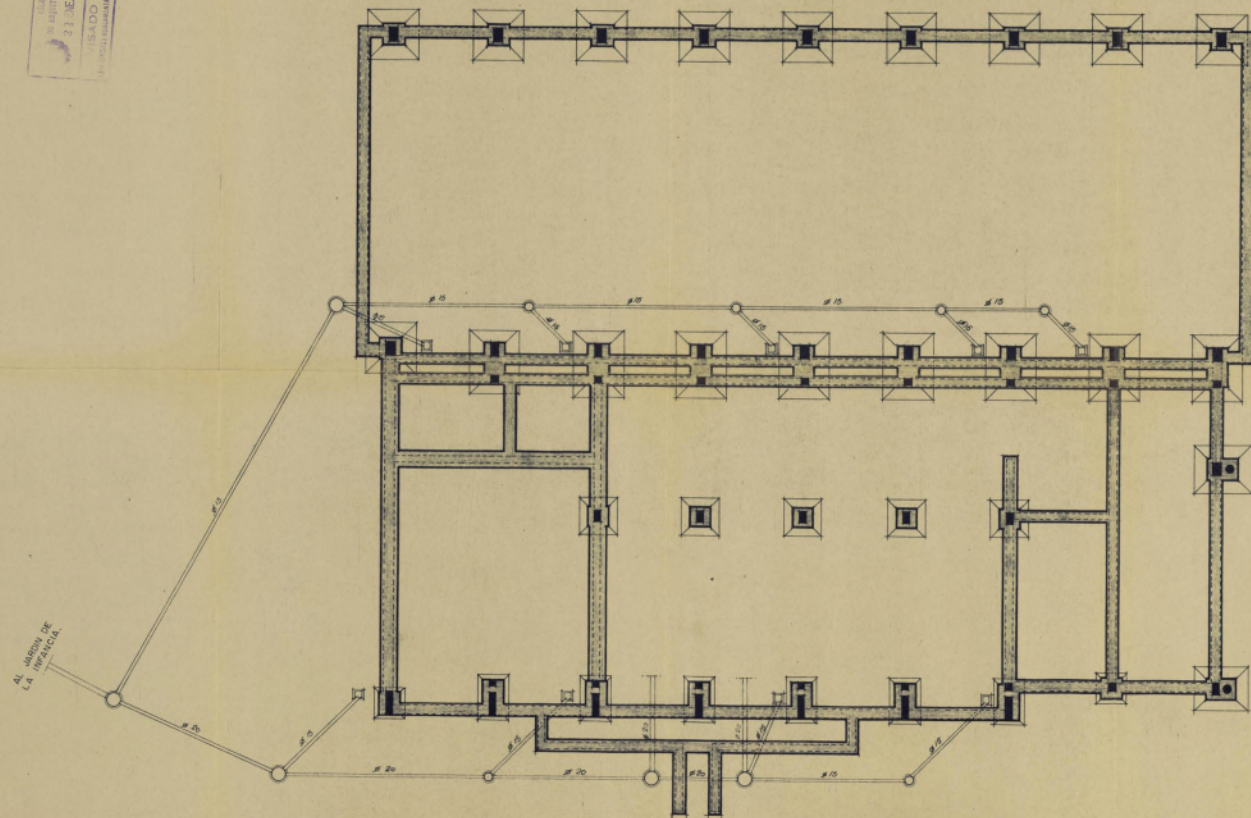
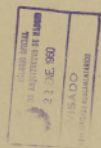

PLANTA DE CIMIENTOS Y SANEAMIENTO.

Ayuntamiento de Madrid

ESCALA 1:100
Madrid octubre 1950
EL ARQUITECTO.

OBRA DE NUEVA PLANTA DEL COLEGIO ALEMAN EN MADRID.
 EDIFICIO D- Aula, gimnasio y clases técnicas.

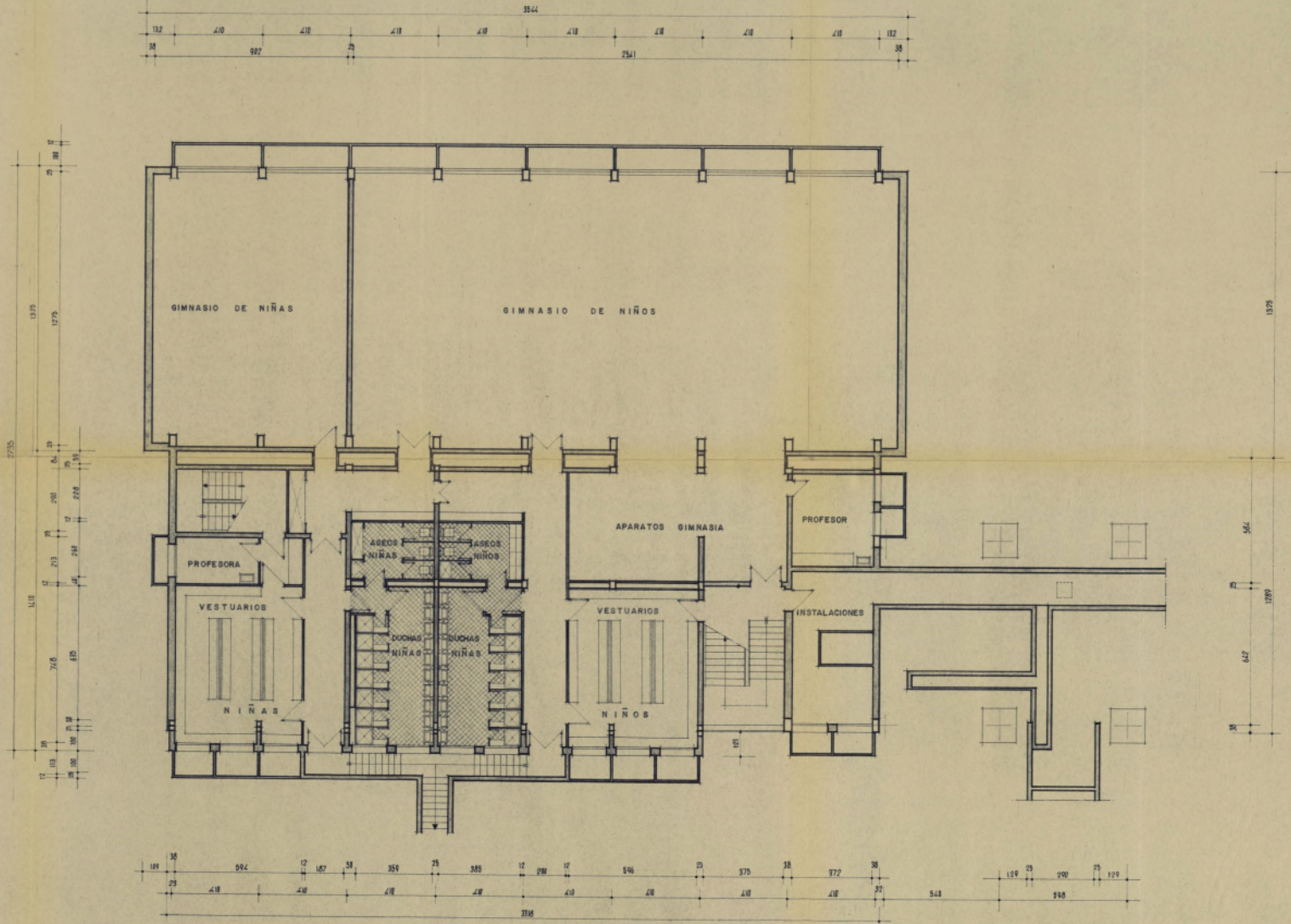
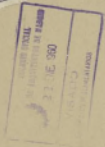

PLANTA DE SEMISOTANO.

Ayuntamiento de Madrid

ESCALA 1:100
 Madrid octubre 1.959
 EL ARQUITECTO.

Willy

OBRA DE NUEVA PLANTA DEL COLEGIO ALEMAN EN MADRID.

EDIFICIO D: Gimnasio, aula y clases técnicas.

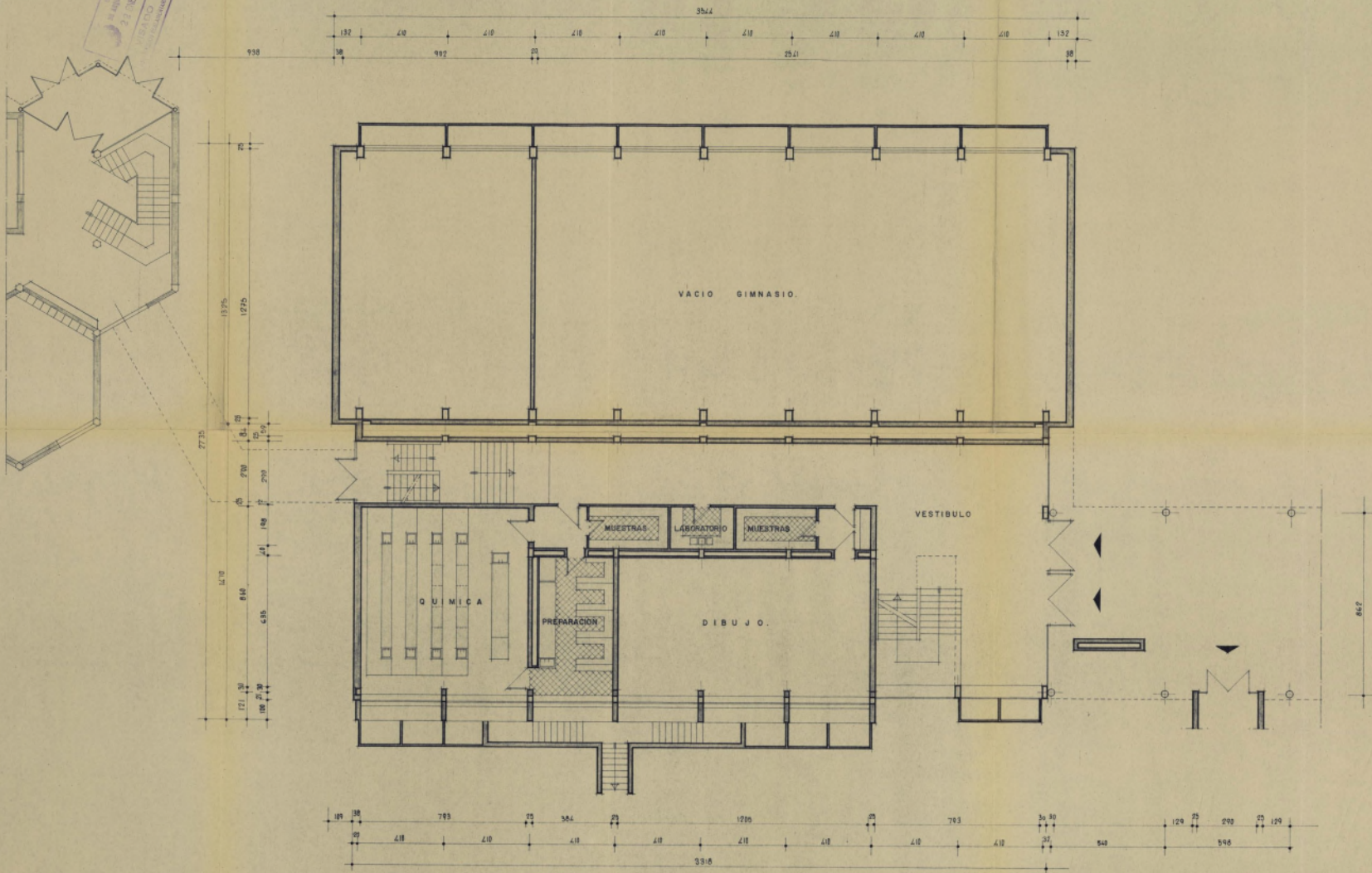

PLANTA BAJA.

Ayuntamiento de Madrid

ESCALA 1:100
MODIFIC. octubre 1939
EL ARQUITECTO.

OBRA DE NUEVA PLANTA DEL COLEGIO ALEMAN EN MADRID.
 EDIFICIO D- Gimnasio, aula y clases tecnicas.

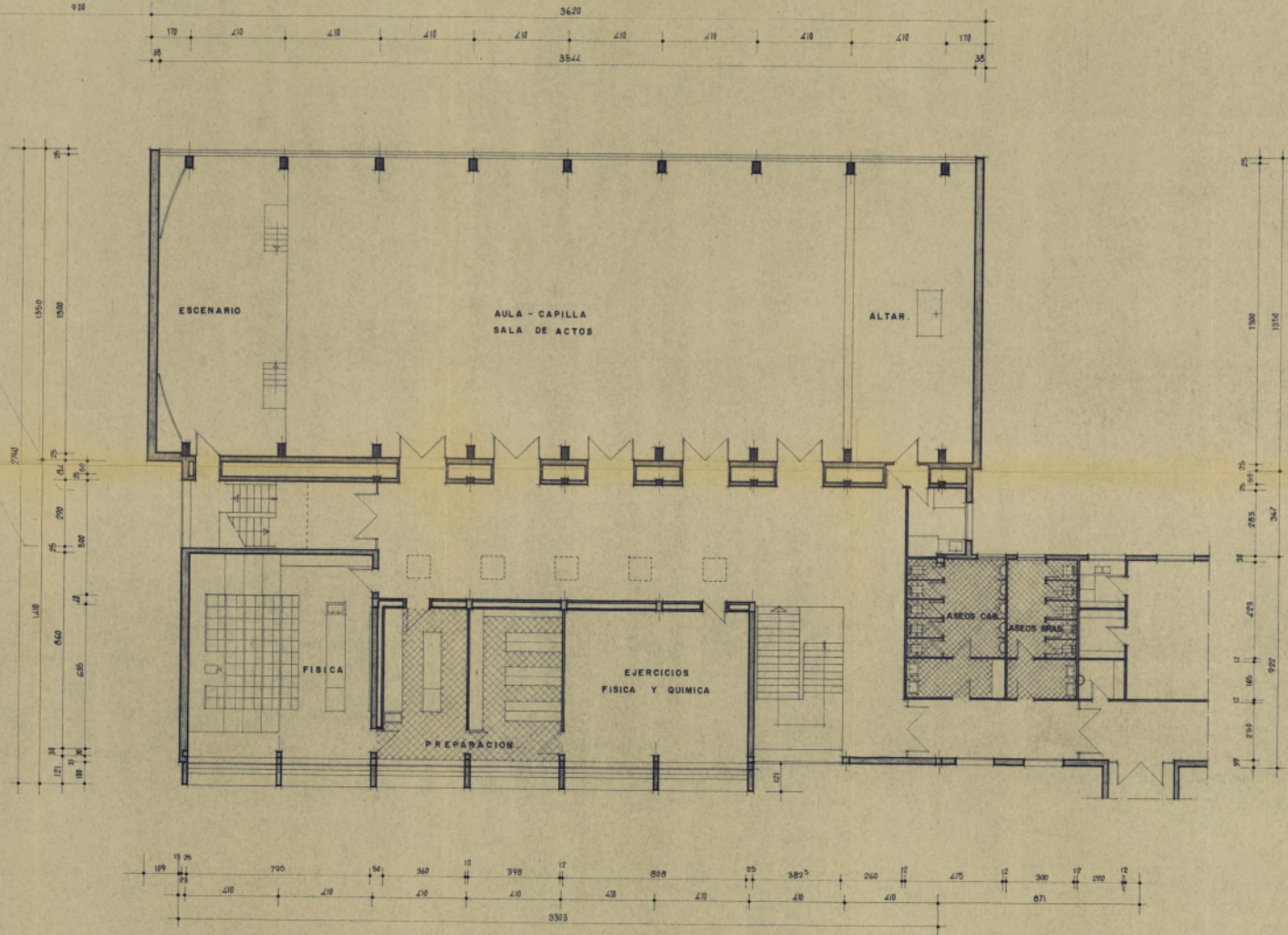
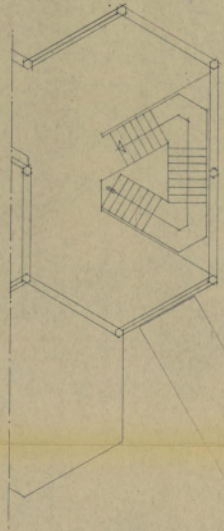
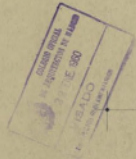

PLANTA PRIMERA.

Ayuntamiento de Madrid

ESCALA 1:100
 Madrid octubre 1.959
 EL ARQUITECTO

OBRA DE NUEVA PLANTA DEL COLEGIO ALEMAN EN MADRID.

EDIFICIO D- Gimnasio, aula y clases técnicas.

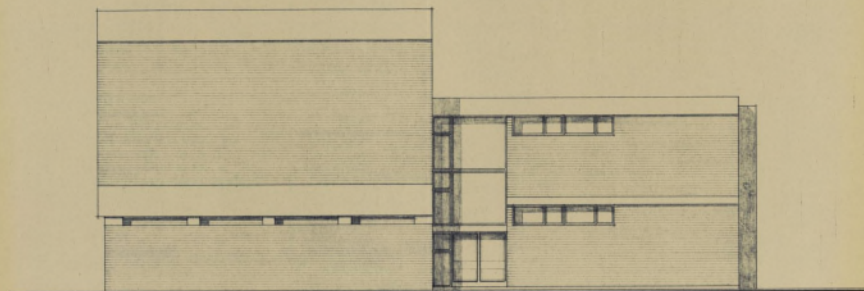
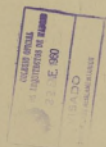

ALZADO OESTE .

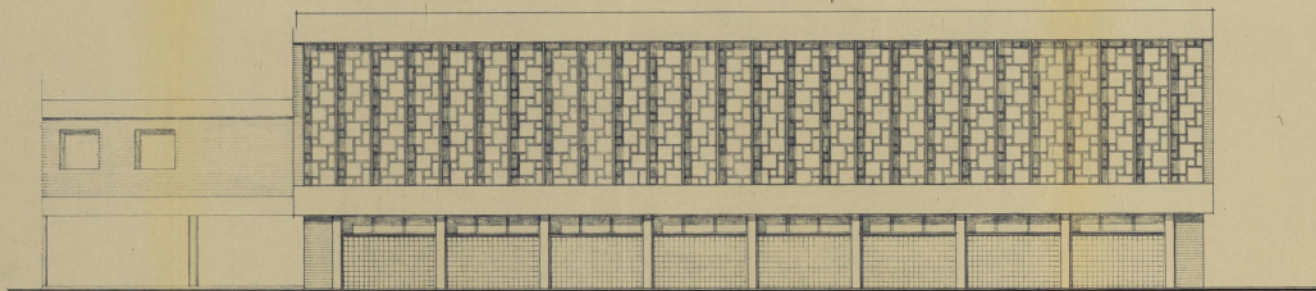

ALZADO NORTE .

Ayuntamiento de Madrid

ESCALA 1:100
Madrid octubre 1959
EL ARQUITECTO

OBRA DE NUEVA PLANTA DEL COLEGIO ALEMAN EN MADRID.
EDIFICIO D.- AULA Y CLASES TECNICAS.



Edificio D. del Colegio Alemán en Madrid.
21 DE 1959
ALZADO
EL ARQUITECTO

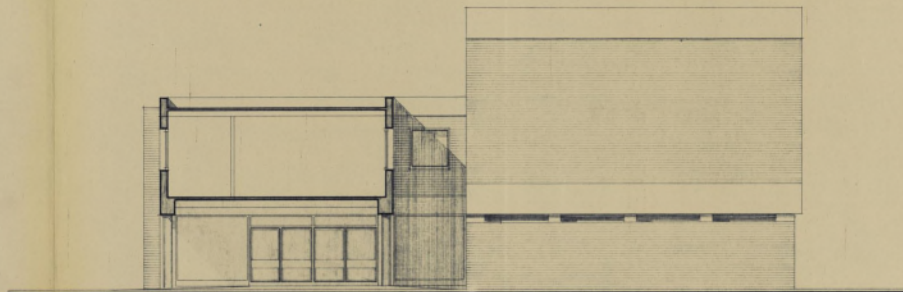

ALZADO ESTE.

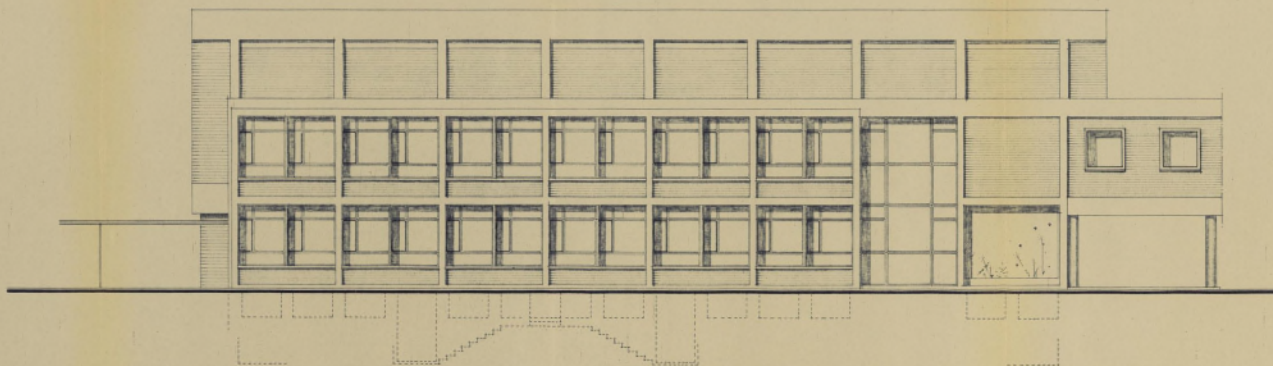

ALZADO SUR.

Ayuntamiento de Madrid

ESCALA 1:100
Madrid octubre 1.959
EL ARQUITECTO.

OBRA DE NUEVA PLANTA DEL COLEGIO ALEMAN EN MADRID.
 EDIFICIO D- Gimnasio, aula y clases técnicas.

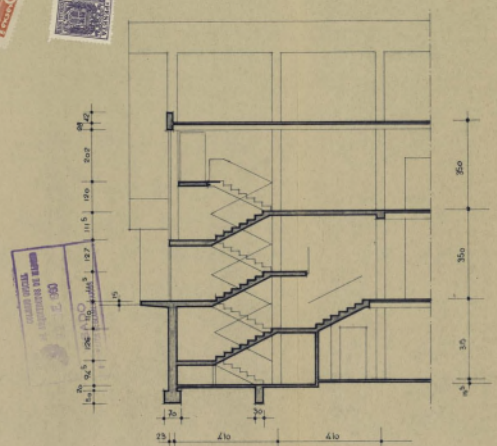

CLASES TECNICAS OESTE-ESTE.

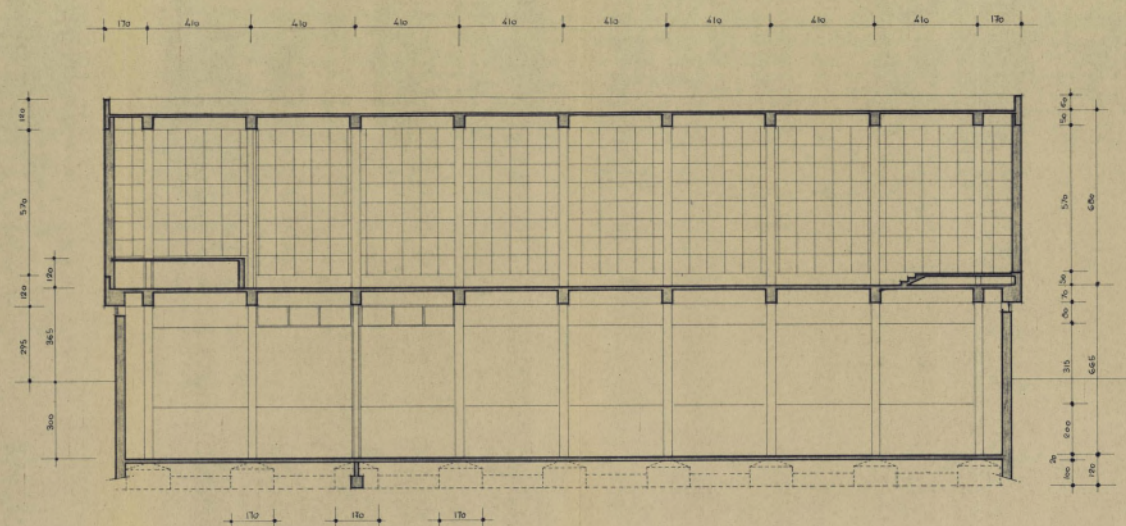

AULA ESTE-OESTE.

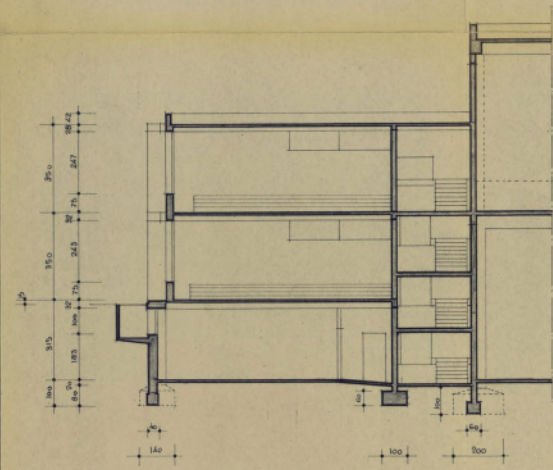

CLASES TECNICAS NORTE-SUR.

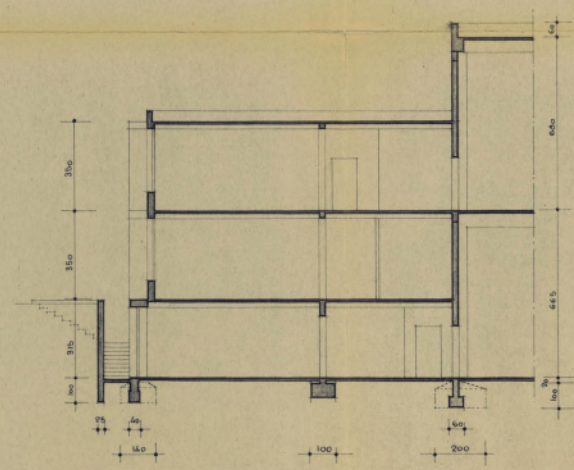

CLASES TECNICAS NORTE-SUR.

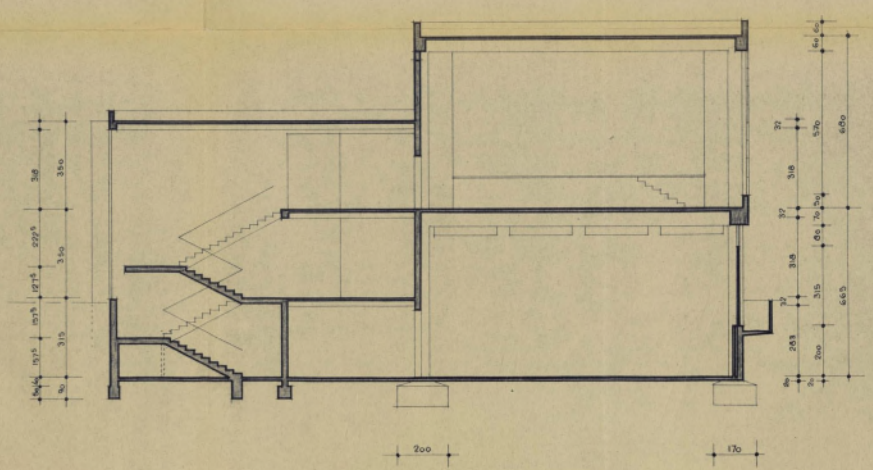

NORTE-SUR.

SECCIONES.

Ayuntamiento de Madrid

ESCALA 1:100
 Madrid octubre 1959
 EL ARQUITECTO

OBRA DE NUEVA PLANTA DEL COLEGIO ALEMAN EN MADRID.

EDIFICIO E.- Jardín de la infancia.

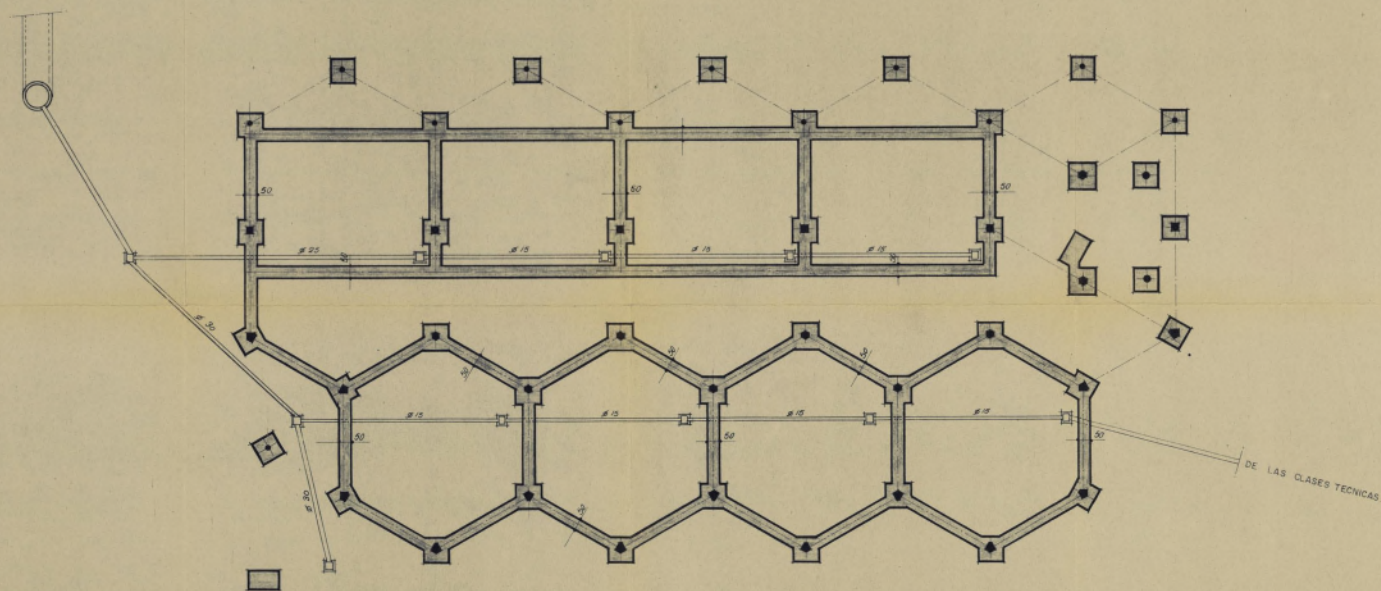
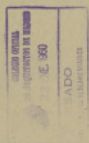

PLANTA DE CIMENTOS Y SANEAMIENTO.

ESCALA 1:100
Madrid - octubre - 1.959
EL ARQUITECTO.

Ayuntamiento de Madrid

OBRA DE NUEVA PLANTA DEL COLEGIO ALEMAN EN MADRID.
EDIFICIO E- Jardin de la infancia.



INVENTARIO DE
 LOS BIENES DE INTERÉS
 CULTURAL
 E. 300
 A.D.C.
 DE MADRID

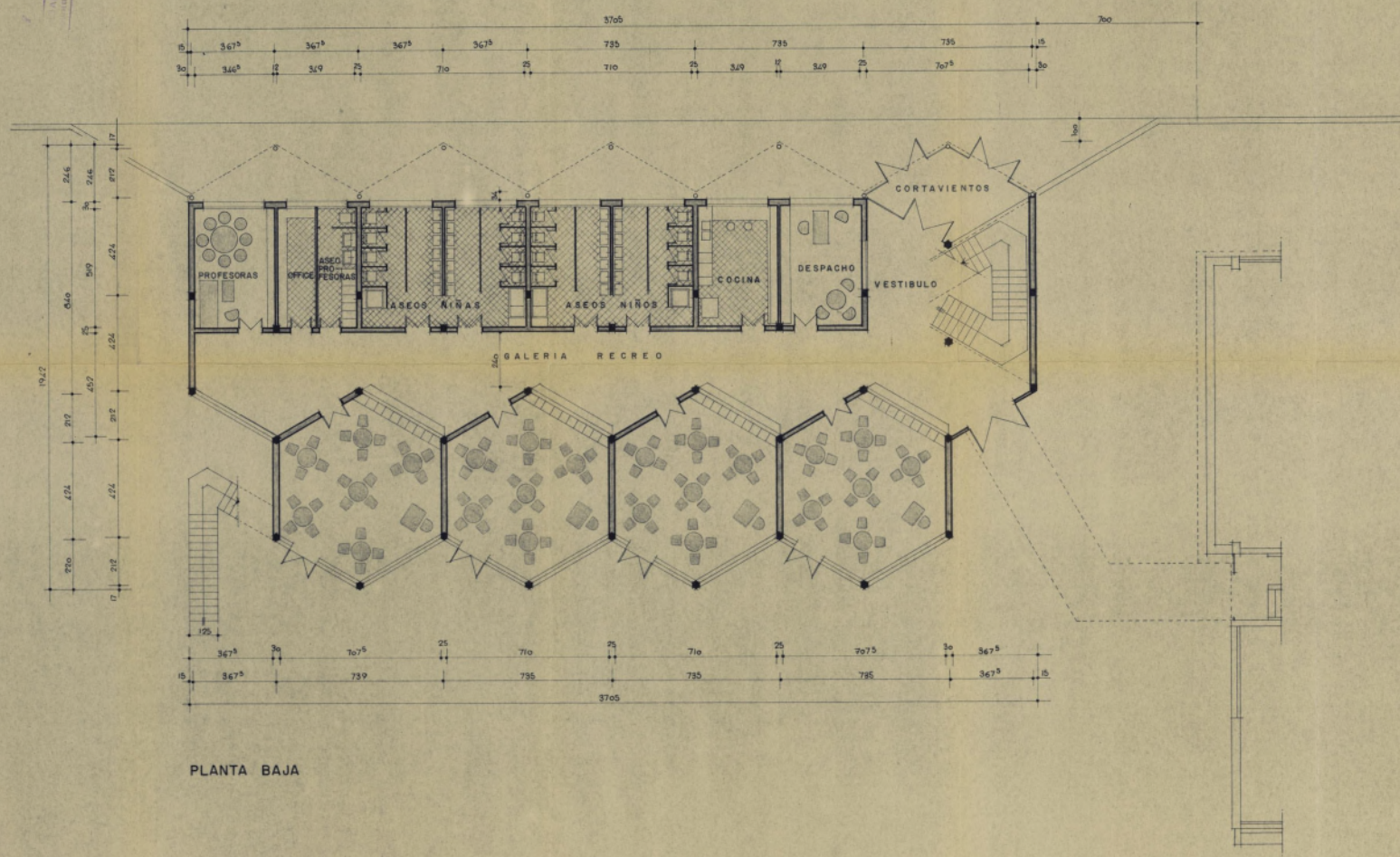

Ayuntamiento de Madrid

ESCALA 1:100
 Madrid octubre 1.959
 EL ARQUITECTO.

Handwritten signature

OBRA DE NUEVA PLANTA DEL COLEGIO ALEMAN EN MADRID.

EDIFICIO E: Jardin de la infancia.



AYUNTAMIENTO DE MADRID
C. 300

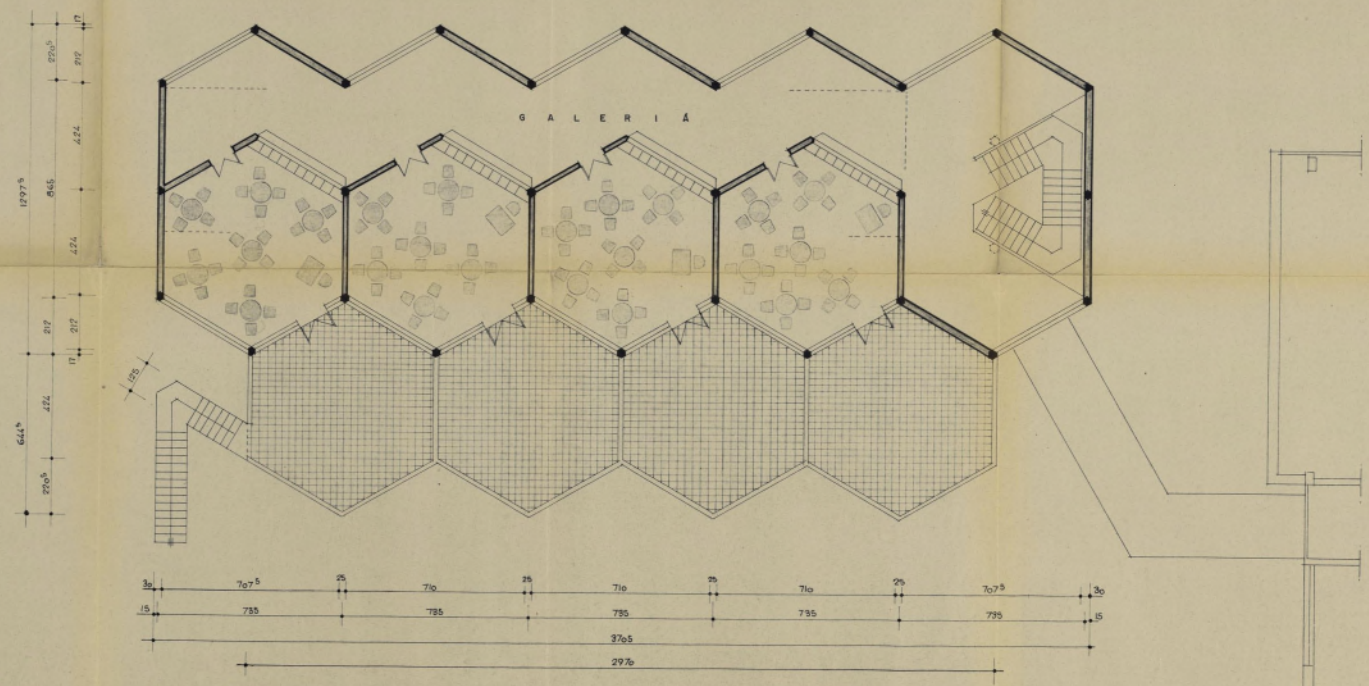

PLANTA PRIMERA.

Ayuntamiento de Madrid

ESCALA 1:100
Madrid octubre 1.959
EL ARQUITECTO.

OBRA DE NUEVA PLANTA DEL COLEGIO ALEMAN EN MADRID.

EDIFICIO E.- Jardin de la infancia.

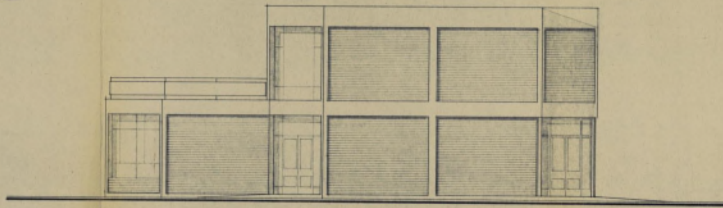
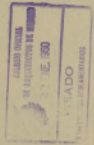

ALZADO ESTE.

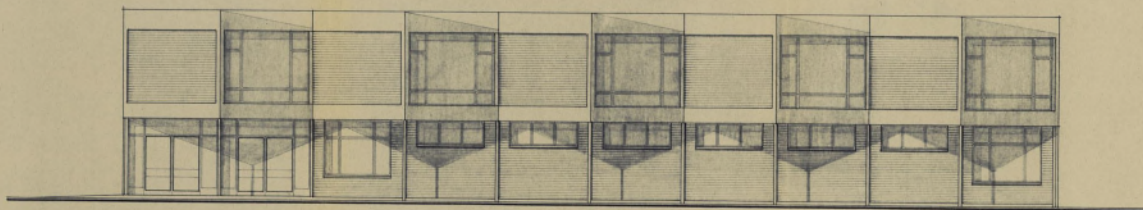

ALZADO NORTE.

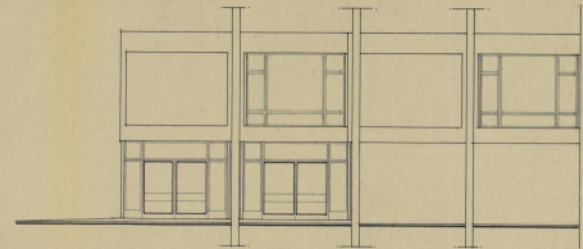

SECCION NORTE-SUR.

ESCALA 1:100
Madrid octubre 1959
EL ARQUITECTO.

Ayuntamiento de Madrid

OBRA DE NUEVA PLANTA DEL COLEGIO ALEMAN EN MADRID.
EDIFICIO E.- Jardin de la infancia.

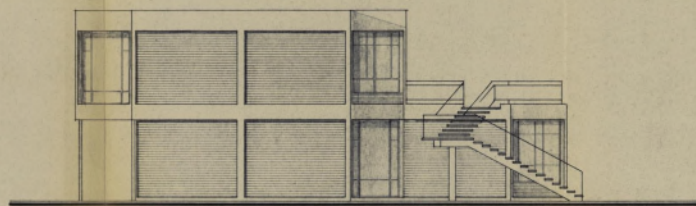
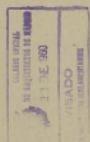

ALZADO OESTE.

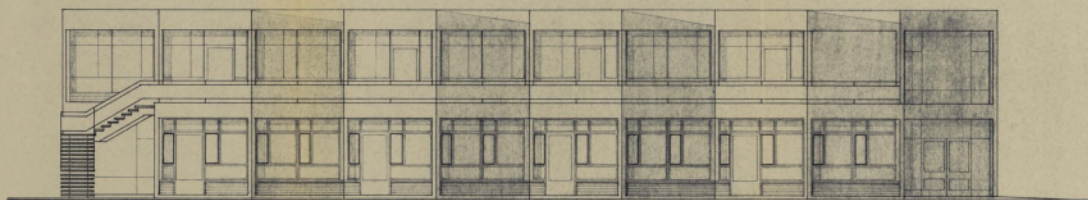

ALZADO SUR.

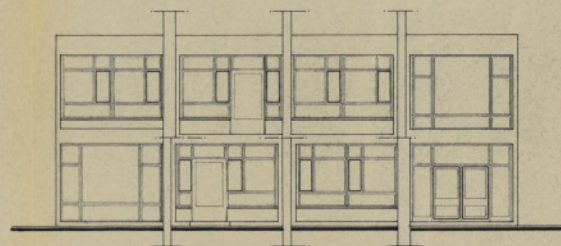

SECCION NORTE-SUR.

ESCALA 1:100
Madrid octubre 1.959
EL ARQUITECTO

Ayuntamiento de Madrid

OBRA DE NUEVA PLANTA DEL COLEGIO ALEMAN EN MADRID.
EDIFICIO E.- Jardin de la infancia.

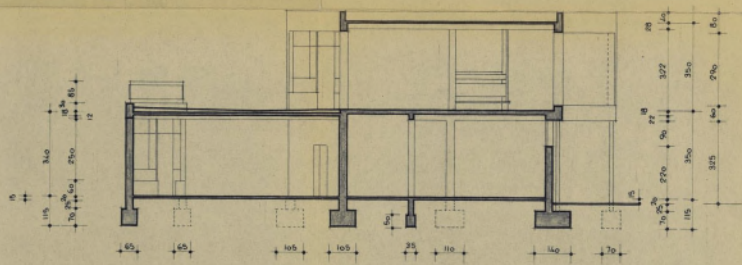

SECCIONES. NORTE - SUR.

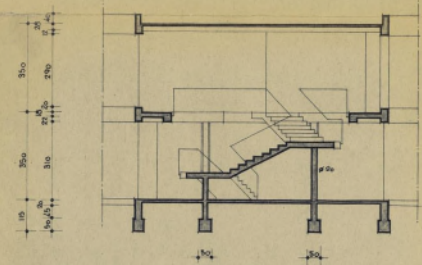

NORTE - SUR.

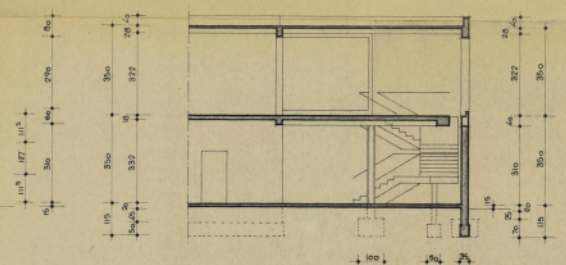

ESTE - OESTE.

Ayuntamiento de Madrid

ESCALA 1:100
Madrid octubre 1.959
EL ARQUITECTO.