

3 Pozos

Situación

Camino de la Alberquilla; camino de las Hoyas; finca "El Chozo".

Fechas

Siglo XIX

Autor/es

S.i.

Usos

Original: Abastecimiento de agua para regadío
Actual: Sin uso

Propiedad

Privada

La abundancia de los recursos hídricos subterráneos naturales de Zarzalejo -manifestada en los abundantes manantiales del lugar-, favoreció la construcción por todo el término de numerosos pozos de noria para alimentar los cultivos de regadío, debiendo señalarse los situados junto a la casa de los Sauces, donde el camino de la Alberquilla se encuentra con el de El Rincón, los de la finca "El Chozo", y -sobre todo- los situados junto al camino de las Hoyas, que -mediante diversas caceras- alimentan un complejo sistema de albercas y depósitos reguladores.

Construidos con la piedra granítica típica de la zona, estos pozos consisten en grandes cilindros de sillarejo empotrados en el terreno a modo de depósitos subterráneos, cubiertos con bóvedas hemisféricas de sillería, con una apertura cuadrangular en la clave sobre la que se sitúa la maquinaria, basada en una serie de ruedas -accionadas por tracción animal mediante un juego de engranajes- que movían un sistema de cangilones. Externamente, los pozos se presentan como construcciones cilíndricas destacadas sobre el terreno, a las que se adosa un depósito de agua formado por grandes sillares monolíticos y una rampa que permitía el acceso de las caballerías que impulsaban el mecanismo.

Aunque no puede datarse con exactitud la fecha de su construcción, puede suponerse que se realizaron en su mayoría durante la segunda mitad del siglo XIX, cuando se produjo una fuerte expansión de los cultivos de regadío, que pasaron de ocupar 57'5 ha en 1860-64 a 264 ha en 1889, sólo 25 años después.

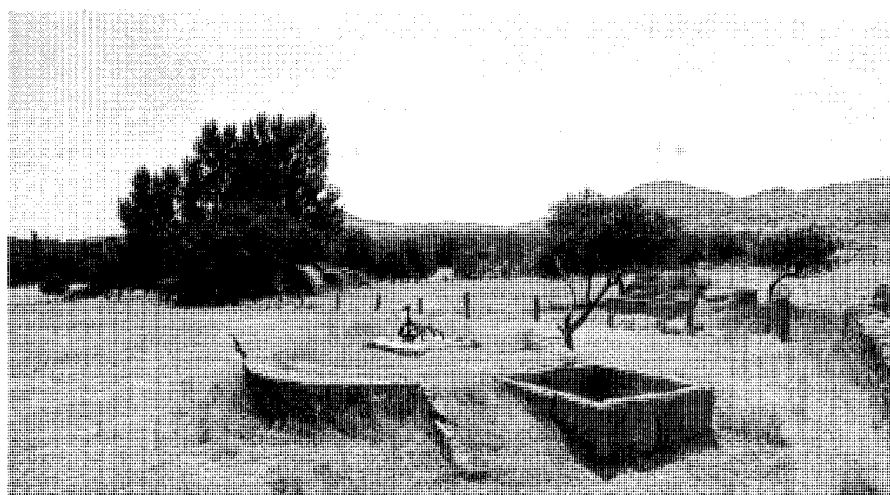

Vista general de uno de los pozos junto al camino de las Hoyas.
Fot: Actividades y Servicios Fotográficos S.A.

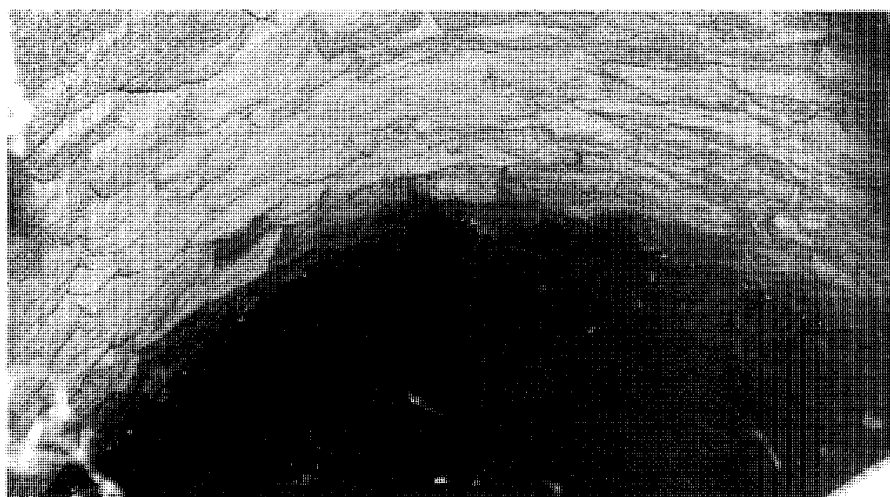

Bóveda interior. Fot: Actividades y Servicios Fotográficos S.A.

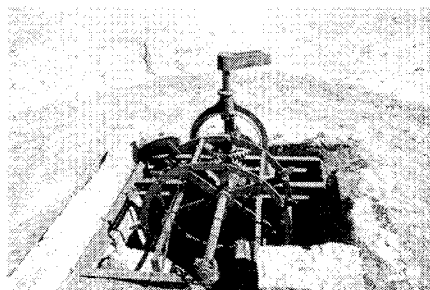

Detalle de la maquinaria.
Fot. Miguel Ángel Vega.



Detalle de otro de los pozos del caminos de las Hoyas, con el depósito en primer plano.
Fot. Miguel Ángel Vega.